

ECUADOR

PRESENTACION DEL PAIS a) el medio físico. varios



COLOMBIA
 Latitud 4° 35' 56", 57 N del Ecuador
 Longitud 74° 04' 51", 03 W de Greenwich
 (COORDENADAS GEOGRAFICAS DEL ORIGEN)

Extensión territorial : 1.138.914 Kms.²
 En montañas : 373.000 Kms.² (aprox.)
 Tierras planas y onduladas : 765.914 Kms.² "

A Colombia, situada en la esquina noroeste de la América del Sur, corresponde el abanico terminal de los Andes que en su territorio forman dos grandes masas montañosas, una al occidente (Cordilleras Occidental y Central) constituida principalmente por rocas ígneas y metamórficas, y otra al oriente (Cordillera Oriental), en la que predominan las rocas sedimentarias. Entre ambos sistemas se abre un sinclinal por cuya vaguada corre el Río Magdalena (obsérvese mapa). La mayor parte de las tierras bajas que rodean a los Andes proceden del Terciario marino, pero las correspondientes al Alto y Medio Magdalena, al Patía y al Cauca vienen del Terciario no marino (Mioceno).

Colombia es un país tropical. Los suelos de su territorio pertenecen en su mayor extensión al grupo de los **Latosoles** que se asocian a otras clases de suelos. En las zonas montañosas, dedicadas a las actividades agropecuarias, se presentan fuertes y muy fuertes gradientes, o grados de inclinación de los terrenos, que son la causa principal de los severos y muy severos grados de **erosión** que se registran.

Los climas del país están bajo la influencia de las masas de aire ecuatoriales y presentan la siguiente distribución territorial, según la temperatura media anual del aire:

Tierras calientes - Más de 24°C (inferior a 1.000 metros s.n.m.)	945.299 Kms.2
Tierras templadas - 17,5°C a 24°C (entre 1.000 y 2.000 metros s.n.m.)	102.502 Kms.2
Tierras frías - 12°C a 17,5°C (entre 2.000 y 3.000 metros s.n.m.)	68.335 Kms.2
Páramos - Inferior a 12°C (entre 3.000 y 4.800 metros s.n.m.)	15.778 Kms.2
Nieves perpetuas (más de 4.800 metros s.n.m.)	7.000 Kms.2

b) el medio económico. varios

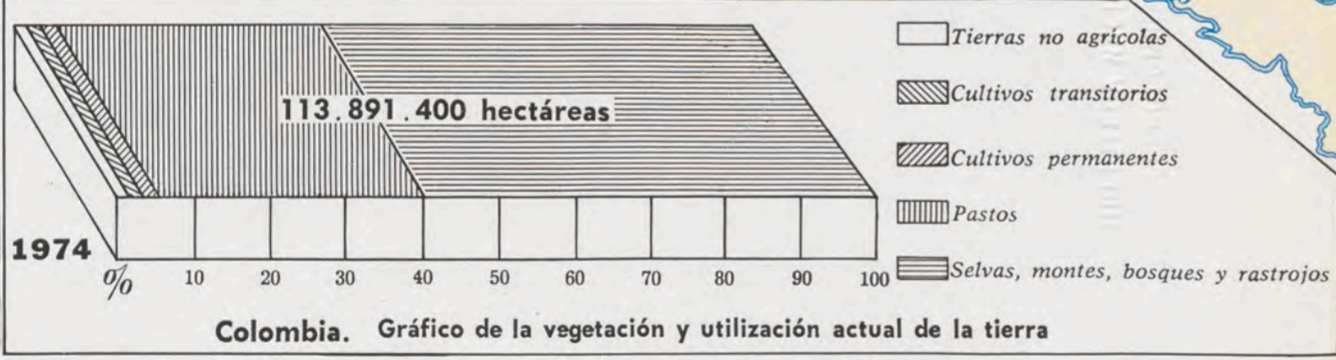

Población :	21.069.115 habitantes	Principales ciudades: Bogotá, D.E. (2.855.065 habitantes)
Urbana :	12.847.461 " (61%)	Medellín (1.100.082 habitantes)
Rural :	8.221.654 " (39%)	Cali (923.446 habitantes)
Hombres :	10.266.980	Barranquilla (661.920 habitantes)
Mujeres :	10.802.135	

DANE - Resultados preliminares del XIV Censo Nacional de Población y Vivienda - 1974.

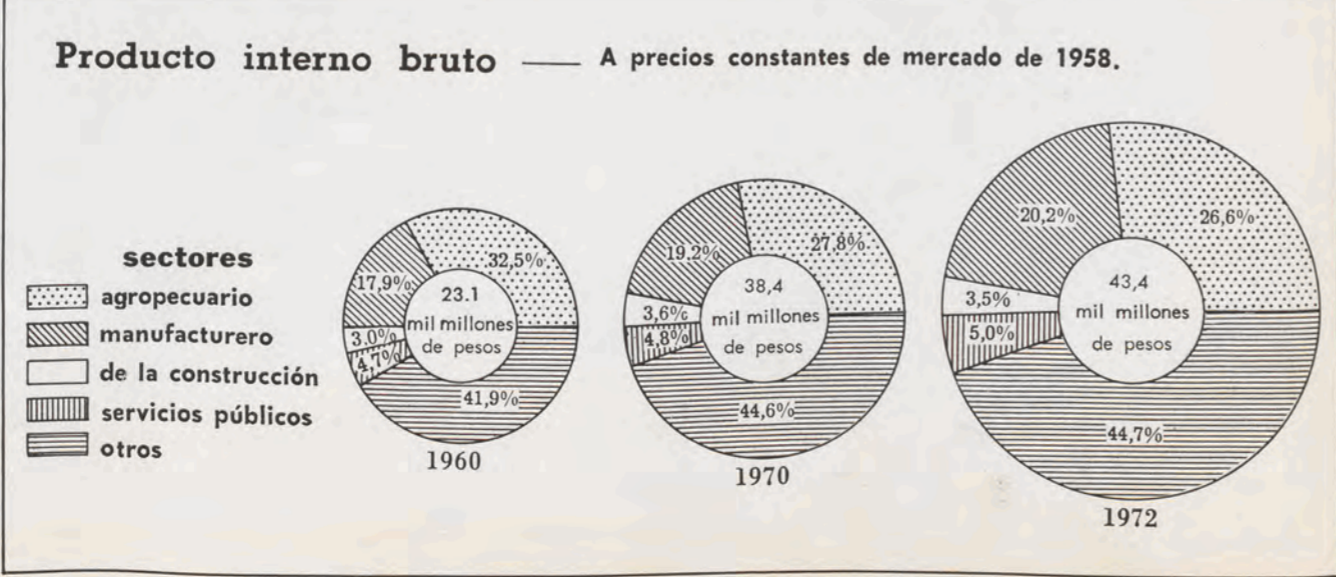

Valores del Comercio Exterior de Colombia

Exportaciones (FOB)	~500 millones de US\$ (1960)	~750 millones de US\$ (1970)	~800 millones de US\$ (1972)
Importaciones (CIF)	~450 millones de US\$ (1960)	~650 millones de US\$ (1970)	~700 millones de US\$ (1972)

Principales productos agropecuarios
 Café, Azúcar, Maíz, Arroz, Algodón, Tabaco, Frijol, Flores, Carne de bovino, Leche, Huevos

Principales industrias
 Textiles, Confecciones, Calzado, Cemento, Herramientas, Muebles, Artefactos eléctricos, Productos de caucho, Hierro y acero, Papel y celulosa, Productos químicos

Principales exportaciones
 Café verde, Esmeraldas, Algodón fibra, Azúcar, Hilados y tejidos, Carne en canal, Fuel-oil, Cueros y pieles, Bananos.

“...EL USO DE LA TIERRA,
FUNDAMENTO NECESARIO DE
LA VIDA HUMANA...”

De: "Los reconocimientos catastrales y el registro de la propiedad rústica". Estudio de la FAO, 1953.

Referencias bibliográficas

Banco de la República (Colombia). Departamento de Investigaciones Económicas. Atlas de Economía Colombiana. Primera entrega. Aspectos físico y geográfico. 1959.

Banco de la República. Departamento de Investigaciones Económicas. Cuentas Nacionales de Colombia. 1950-1967; 1968-1972.

Banco Mundial. Desarrollo económico de Colombia. Problemas y perspectivas. Biblioteca Banco Popular. 1972.

Critchfield, Howard J. General Climatology. Prentice - Hall, Inc. 1974.

Departamento Administrativo Nacional de Estadística (DANE-Colombia). XIV Censo Nacional de Población y III de Vivienda. Resultados provisionales. 1974.

Departamento Administrativo Nacional de Estadística (DANE). Anuario de Comercio Exterior. 1970. Tabulados. 1972.

Guhl, Ernesto. Pisos térmicos de Colombia. Naturaleza y Técnica. Vol. 1 Número 2. 1950.

Guhl, Ernesto. Universidad Nacional de Colombia. Centro de Investigaciones para el Desarrollo CID. Las lluvias en el clima de los Andes Ecuatoriales húmedos de Colombia. 1974.

Naciones Unidas. Departamento de Asuntos Financieros y Sociales. Análisis y proyecciones del desarrollo económico III. El desarrollo económico de Colombia, 1957.

Oxford University. Economic Atlas of the World. Fourth edition. 1972.

United Nations. Department of Economic and Social Affairs. Statistical Office. Statistical Yearbook 1973.

Vergara y Velasco. Nueva Geografía de Colombia. Imp. de vapor, 1901.



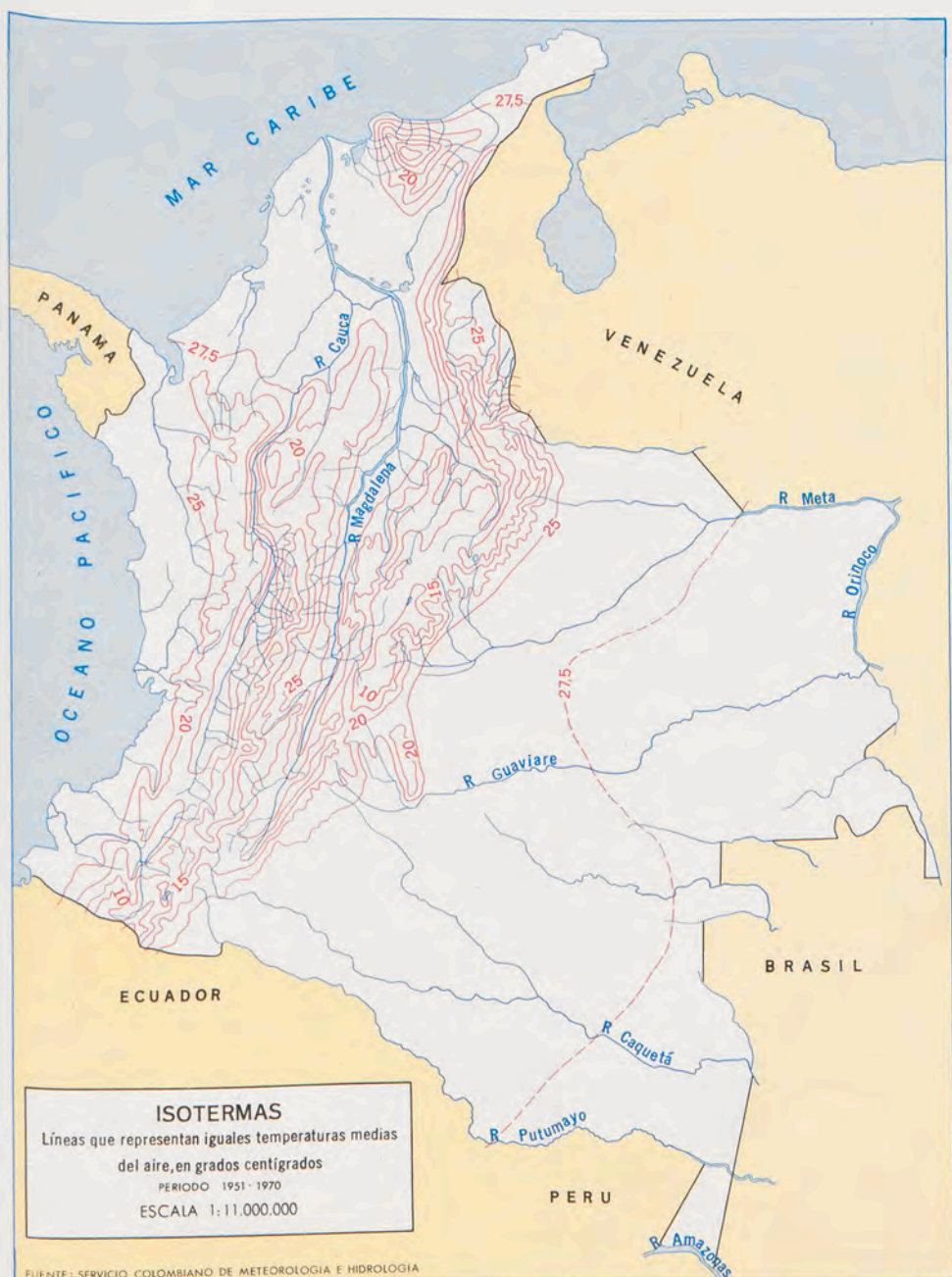

Registros de lluviosidad en algunas regiones importantes de la zona cafetera de Colombia.

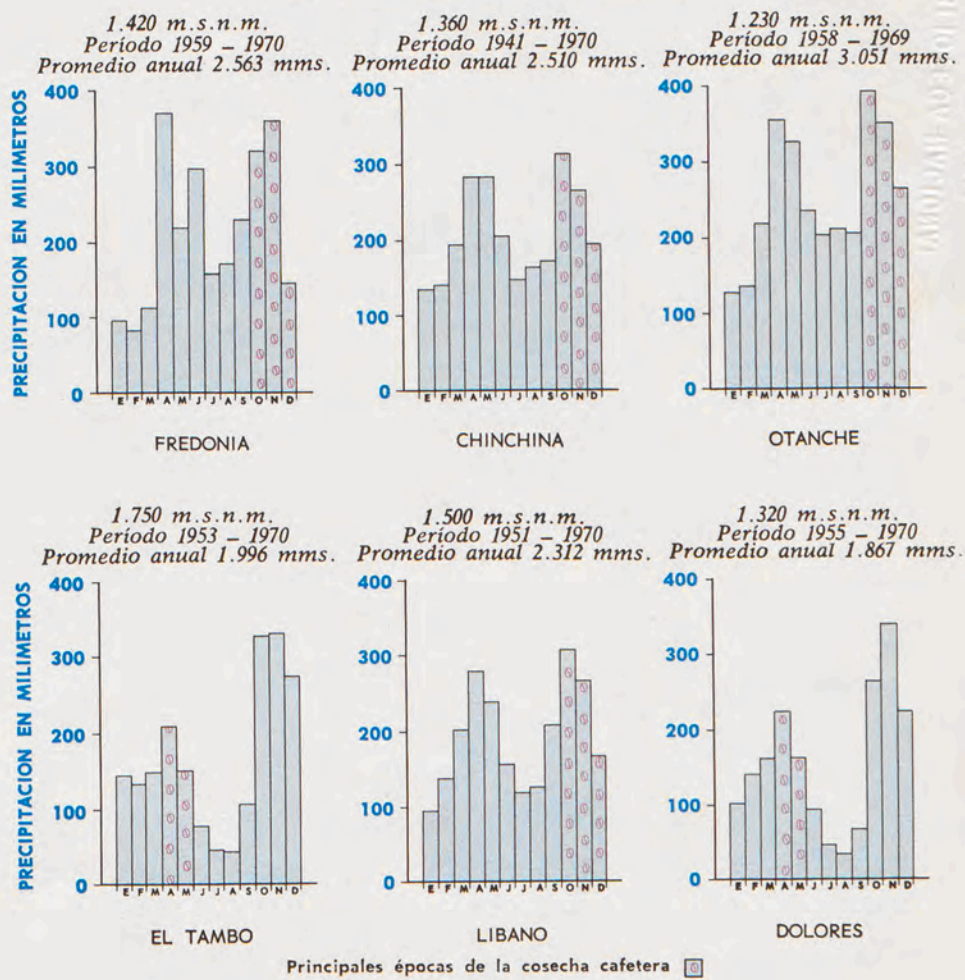

Colombia es uno de los países del mundo más abundante en fuentes hidrográficas y en precipitaciones pluviales.

"Sobre su territorio se presenta un verdadero mosaico de regiones geo-climáticas (ecotopos) único en el mundo".



COLOMBIA
 DIVISIONES DEPARTAMENTALES Y MUNICIPALES
 NOMBRES DE LOS 597 MUNICIPIOS CON CAFETALES

