

# ANTIOQUIA

**Breve historia de su caficultura.** La más antigua tradición sobre el cultivo del café en Antioquia, cuenta que en el año 1763, un médico, el Dr. Nicolás Villa y Tirado, tenía plantados unos cuantos árboles de la rubiácea en su casa de campo "El Guayabal", cerca de Medellín.

El Dr. Manuel de Londoño y Molina, en un aparte de sus **Memorias Históricas**, citado por don Mauro Hernández Mesa<sup>1</sup>, dice: "En el año de 1807, yo traje semillas de café de un árbol que cultivan en el Seminario Menor de Popayán, las cuales sembré en la provincia de Antioquia, en un paraje del Valle de Aburrá denominado Hato Viejo (hoy Bello) donde se desarrollaron muy bien".

También se habla<sup>2</sup> de un cafetal de 2.000 palos establecido en 1861 por don José María Jaramillo Zapata en la finca "El Tablazo", municipio de Rionegro y de los cafetales de Fredonia, con máquinas despulpadoras y trilladoras, establecidos en 1883 por los señores Eduardo Vásquez y Tomás Muñoz.

**Regiones cafeteras.** Las principales regiones cafeteras del departamento están comprendidas dentro de las circunscripciones municipales del denominado **Suroeste**, que abarca la hoya del río San Juan, y las de la **región cafetera central**, correspondiente geológicamente al Terciario Carbonífero de Antioquia<sup>3</sup>.

**Posición que ocupa en la producción cafetera nacional.** De acuerdo con las investigaciones del Censo Cafetero (1970), Antioquia ocupa el **primer** puesto, en cuanto a volúmenes de producción anual de café pergamino seco se refiere.

**Principales municipios cafeteros.** De los 99 municipios antioqueños productores de café, ocupan los primeros cinco lugares los siguientes, acerca de los cuales se suministran algunos datos obtenidos en las investigaciones<sup>4</sup>:

Orden de la producción	Nombre del Municipio	Extensión total del municipio en hectáreas	Extensión de los cafetales en hectáreas	Producción anual en Kilos de café pergamino	Nº de fincas cafeteras
1º	Bolívar	29.200	7.631,0	5.884.329	884
2º	Andes	61.900	7.989,6	5.405.902	2.146
3º	Betania	21.100	7.454,4	5.141.713	715
4º	Salgar	39.500	7.147,7	4.925.582	879
5º	Fredonia	24.700	6.460,9	4.740.236	1.051

**Principales "veredas" \* cafeteras.** De las 4.458 "veredas" productoras de café en Antioquia, ocupan los primeros seis lugares las siguientes, acerca de las cuales se suministran algunos datos obtenidos en las investigaciones<sup>4</sup>:

Orden de la producción	Nombre de la "vereda"	Municipio	Area cafetera en hectáreas	Producción anual de café pergamino en Kilos	Rendimientos en Kilos/Ha.	Número de habitantes permanentes
1º	San Miguel	Bolívar	1.191,1	927.380	784,9	1.982
2º	Arabia	Venecia	881,4	595.000	687,3	792
3º	La Virgen	Támesis	335,1	555.678	1.658,2	450
4º	Los Monos	Bolívar	443,6	494.374	1.117,5	230
5º	Combia	Fredonia	773,0	479.849	620,8	744
6º	El Zancudo	Fredonia	662,3	474.919	746,0	1.108

**Principales utilizaciones de la tierra en la zona cafetera.** La denominada **zona cafetera**, ésto es, las regiones cubiertas con cafetales y cultivos alternos e intercalados con el café, representa alrededor de un 14% de la superficie total de departamento. Esta área que equivale a **876.303** hectáreas, se distribuye así:

<b>Cafetales</b>	<b>155.181</b>	<b>hectáreas</b>
Potreros	421.658	"
Rastrojos y montes	216.207	"
Cultivos permanentes	54.552	"
Cultivos anuales	22.394	"
Area construída	6.311	"

**Distribución de la tierra por alturas sobre el nivel del mar.** La distribución de las tierras y las producciones cafeteras de Antioquia con respecto a las alturas sobre el nivel del mar, presentan las siguientes diferenciaciones:

Por debajo de los 1.300 metros	21,8% del área
	19,6% de la producción
Entre 1.300 y 1.800 metros	57,8% del área
	60,4% de la producción
Por encima de los 1.800 metros	20,4% del área
	20,0% de la producción

**Habitantes permanentes de la zona cafetera.** Según las investigaciones del Censo Cafetero (1970), **385.086** habitantes permanentes \*\* viven en la zona cafetera del departamento.

**Regiones que aparecen en las planchas.** En la serie de **once planchas y once sobrepuestas**, que aparecen en las páginas que siguen, se representan las principales regiones cafeteras de **16 municipios** antioqueños. Esos municipios son en orden de aparición, los siguientes:

Armenia, Titiribí, Angelópolis, Venecia, Amagá, Salgar, Fredonia, Bolívar, Betania, Pueblorrico, Andes, Concordia, Heliconia, Tarso, Jardín y Caldas.

**Ampliaciones.** Cada plancha muestra la utilización y distribución de la tierra sobre una superficie de **7.500 hectáreas**.

Sobre la plancha y su correspondiente sobrepuesta transparente se pueden observar los límites municipales y "veredales"; los nombres de las veredas; los linderos de las fincas y las separaciones entre los cultivos; la forma de las fincas y la forma de los cultivos; el tamaño de los mismos y su ubicación; las alturas sobre el nivel del mar; el curso de los ríos, arroyos y quebradas; la toponimia de los sitios y accidentes geográficos.

**La escala del mapa**, es decir, el número de unidades de longitud del terreno representado en el mapa por una unidad similar, tiene gran importancia práctica. Cuanto mayor sea la escala del mapa, mayores detalles puede contener. A **escala 1:25.000**, cada centímetro cuadrado en el mapa está representando **6,25** hectáreas sobre el terreno.

Otras equivalencias para mapas escala 1:25.000 son las siguientes:

1 hectárea	= 4 mm <sup>2</sup>
25 hectáreas	= 2 cms <sup>2</sup>
100 hectáreas	= 4 cms <sup>2</sup>

\* "Vereda": La "vereda" es una región o comarca con características geográficas, ecológicas y humanas semejantes, cuya extensión puede quedar comprendida dentro de una sola finca, o un número indeterminado de fincas.

\*\* Para efectos de los estudios del censo cafetero, se consideró habitante permanente, la persona que había vivido de manera continua en la finca durante un periodo de 6 meses o más, contados en forma retroactiva, a partir de la fecha de la encuesta.

## BIBLIOGRAFIA

- Hernández Mesa, Mauro. *Cómo llegó, cómo vive y sobrevive el café en Colombia*. "El Tiempo". *Lecturas Dominicales*. Marzo 8. 1970.
- Monsalve, Diego. *Colombia Cafetera*. 1925.
- Secretaría de Agricultura de Antioquia. — *Regiones Económicas de Antioquia*. 1959.
- Federación Nacional de Cafeteros de Colombia. División de Investigaciones Económicas. *Censo Cafetero. Presentaciones Preliminares*. (Anexo). 1970.





CONVENCIONES

cada color representa importantes informaciones

- Cafetales
- Cultivos permanentes
- Cultivos transitorios
- Pastos
- Montes y rastrojos
- Guadales
- Terreno erosionado
- Zonas no estudiadas (sin cafetales)
- Limite de finca
- Limite de cultivo
- Curva de nivel
- Area construida
- Rios
- Lagunas
- Arenales
- Quebradas
- Limite departamental
- Limite municipal
- Limite de vereda

I - UTILIZACION ACTUAL DE LA TIERRA

MUNICIPIO : ARMENIA

en hectáreas

Area total del municipio	Area total estudiada ZONA CAFETERA	Area en cafetales	AREA EN CULTIVOS PERMANENTES				Area en cultivos transitorios	Area en pastos	Area en montes y rastrojos	Area en guadales
			Caña	Plátano	Cacao	otros				
11.300,0	4.885,9	2.059,7	479,4	26,1	2,1	0	16,3	2.090,3	187,1	1,3

II - AREAS Y PRODUCCIONES CAFETERAS SEGUN TAMAÑOS DE LOS CAFETALES

MUNICIPIO : ARMENIA

Tamaños en hectáreas	Número de cafetales	Porciento del total	Area de los cafetales en hectáreas	Porciento del total	Producción de café pergamino seco en kilos	Porciento del total
menores de 1	513	65,85	170,1	8,27	135.918	8,23
de 1 a 1,99	91	11,68	124,8	6,07	111.484	6,75
de 2 a 3,99	55	7,06	148,5	7,22	113.608	6,88
de 4 a 5,99	24	3,08	120,8	5,87	91.266	5,53
de 6 a 9,99	41	5,27	324,7	15,78	300.950	18,22
de 10 a 15,99	21	2,70	239,9	11,66	205.836	12,47
de 16 a 19,99	10	1,28	164,8	8,01	125.084	7,57
de 20 a 39,99	18	2,31	474,1	23,04	369.778	22,39
de 40 a 99,99	6	0,77	289,6	14,08	197.495	11,96
de 100 y más	—	—	—	—	—	—
<b>TOTALES</b>	<b>779</b>	<b>100,00</b>	<b>2.057,3</b>	<b>100,00</b>	<b>1.651.419</b>	<b>100,00</b>

III - AREAS POR ALTURAS SOBRE EL NIVEL DEL MAR

ZONA CAFETERA

MUNICIPIO : ARMENIA

en hectáreas

PLANCHA A211	Por debajo de los 1300 metros	Entre 1300 y 1800 metros	Por encima de los 1800 metros
		1.603,32	4.155,45



TAMARGAL

EL TABLAZO

LA CANADA

MONTE ADENTRO  
LLANO DE SAN JOSE

RASTROJO

AGUSTINA

EL CARMELO

EL FILO DEL ALGARROBO

CARTAGÜENA

EL JOLI

CAFERINO

ALTO DEL CORRAL

EL NUDILLO

LA SALINA

LA PLACITA

LA PLAYA MORRO VERDE

LA CHORRERA

EL CHOCHO

EL POLLO

GUAYABAL

MORRITOS

DOMINICALAS

EL CHOCHO

EL CHUNTO

GUAYABAL

LOS BOTES

MORRITOS

LAS PEÑAS

HONDURAS

EL HATILLO

SAN PEDRO

LOS BOTES

EL CRUCERO

SAN PEDRO

HONDURAS

EL TIROL

LA LOMA

SABALETA

SABALETA

CARTAGÜENO

LA MONTAÑA

CARTAGÜENO

PALO BLANCO

EL GUAMAL

PUEBLO VIEJO

PUEBLO VIEJO

MOJONES

PRADERA

MOJONES

CUCHILLAS

LA QUIEBRA

PATIO BONITO

TRAVESIAS

TRAVESIAS

TRAVESIAS

EL LIMON

EL LIMON

TRAVESIAS

CUCHILLAS

TRAVESIAS

MOJONES

LA QUIEBRA

MOJONES

CUCHILLAS

PATIO BONITO

EL LIMON

CUCHILLAS

LA QUIEBRA

MOJONES

CUCHILLAS

TRAVESIAS

CUATRO ESQUINAS

CUATRO ESQUINAS

TRAVESIAS

LA QUIEBRA

PUEBLO VIEJO

PUEBLO VIEJO

PUEBLO VIEJO

PUEBLECITO

PUEBLO VIEJO

CUCHILLA

EL ENSENILLAL

LA LOMITA

LA LOMITA

LA LOMITA

LA LOMITA

LA LOMITA

LA LOMITA

LA LOMITA

LA LOMITA

LA LOMITA

LA LOMITA

LA LOMITA

LA LOMITA

Escala 1:25.000

05 0 05 1Km

□ = Una hectárea

A 211

LAS ANIMAS

HORCONA

HORCONA

LA MONTAÑA

LA MISA

CARACOL

CIENAGUITA

EL SILLON

EL SILLON

EL SOCORRO

PALON

PALON

PALON

PALON

PALON

PALON

PALON

PALON

PALON

PALON

PALON

PALON

PALON

PALON

PALON

PALON

PALON

PALON

PALON

PALON

PALON

PALON

PALON

PALON

PALON

PALON

PALON

PALON

PALON

PALON

PALON

PALON

PALON

PALON

PALON



Escala 1:25.000

05 0 05 1Km.

□ = Una hectárea

A 211





CONVENCIONES

cada color representa importantes informaciones

- Cafetales
- Cultivos permanentes
- Cultivos transitorios
- Pastos
- Montes y rastrojos
- Guadales
- Terreno erosionado
- Zonas no estudiadas (sin cafetales)
- Limite de finca
- Limite de cultivo
- Curva de nivel
- Area construida
- Rios
- Lagunas
- Arenales
- Quebradas
- Limite departamental
- Limite municipal
- Limite de vereda

I - UTILIZACION ACTUAL DE LA TIERRA

MUNICIPIO : TITIRIBI

Area total del municipio	Area total estudiada ZONA CAFETERA	Area en cafetales	AREA EN CULTIVOS PERMANENTES				Area en cultivos transitorios	Area en pastos	Area en montes y rastrojos	Area en guadales
			Caña	Plátano	Cacao	otros				
14.200,0	10.211,4	3.410,9	774,4	9,2	0	48,3	93,2	4.939,9	886,3	13,1

II - AREAS Y PRODUCCIONES CAFETERAS SEGUN TAMAÑOS DE LOS CAFETALES

MUNICIPIO : TITIRIBI

Tamaños en hectáreas	Número de cafetales	Por ciento del total	Area de los cafetales en hectáreas	Por ciento del total	Producción de café pergamino seco en kilos	Por ciento del total
menores de 1	108	16,05	50,1	1,48	35.850	1,59
de 1 a 1,99	150	22,29	214,7	6,34	137.117	6,08
de 2 a 3,99	233	34,62	647,4	19,13	373.882	16,57
de 4 a 5,99	69	10,25	319,2	9,43	184.801	8,19
de 6 a 9,99	45	6,69	331,4	9,79	212.867	9,43
de 10 a 15,99	31	4,61	385,1	11,38	270.963	12,01
de 16 a 19,99	4	0,59	71,1	2,10	40.969	1,81
de 20 a 39,99	20	2,97	531,6	15,70	405.408	17,96
de 40 a 99,99	12	1,78	732,2	21,63	522.538	23,15
de 100 y más	1	0,15	102,2	3,02	72.459	3,21
<b>TOTALES</b>	<b>673</b>	<b>100,00</b>	<b>3.385,0</b>	<b>100,00</b>	<b>2.256.854</b>	<b>100,00</b>

III - AREAS POR ALTURAS SOBRE EL NIVEL DEL MAR

ZONA CAFETERA

MUNICIPIO : TITIRIBI

PLANCHA A227	en hectáreas		
	Por debajo de los 1300 metros	Entre 1300 y 1800 metros	Por encima de los 1800 metros
	2.123,79	1.850,19	742,07

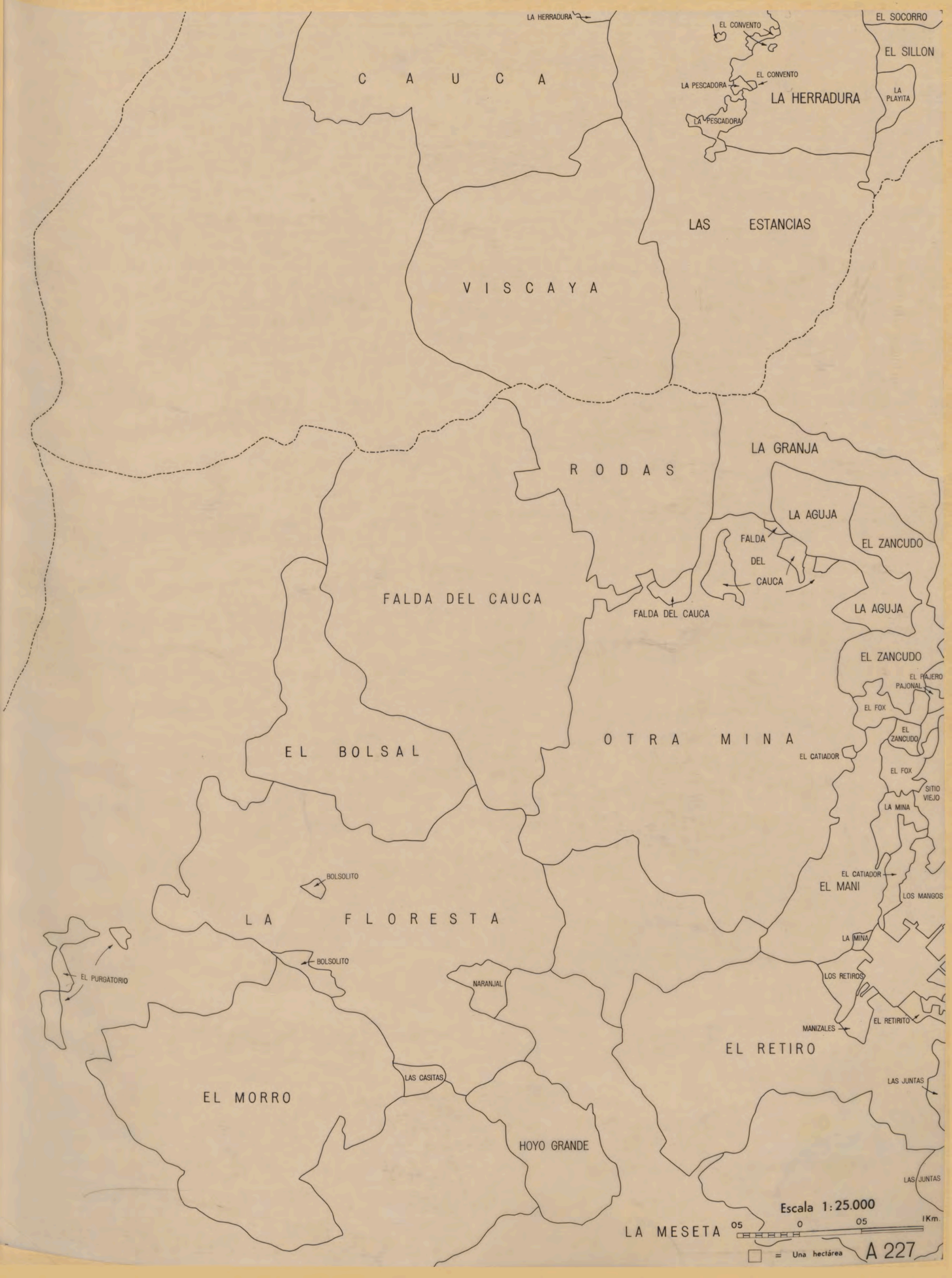

C A U C A

V I S C A Y A

L A S E S T A N C I A S

R O D A S

L A G R A N J A

F A L D A D E L C A U C A

F A L D A D E L C A U C A

E L B O L S A L

O T R A M I N A

L A F L O R E S T A

E L M O R R O

H O Y O G R A N D E

E L R E T I R O

L A M E S E T A

Escala 1:25.000



□ = Una hectárea

A 227



Escala 1:25.000

05 0 05 1Km.

□ = Una hectárea

A 227



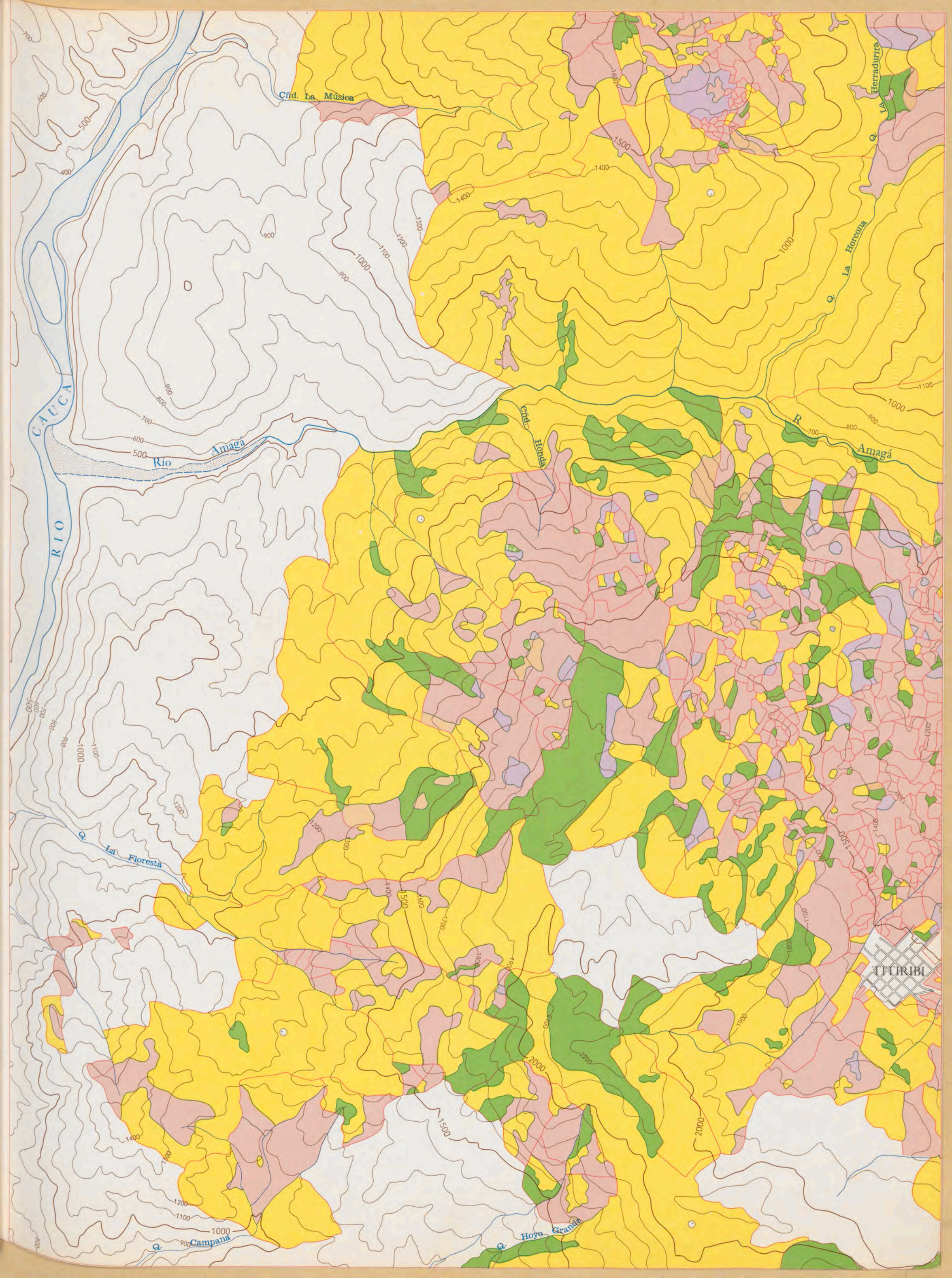

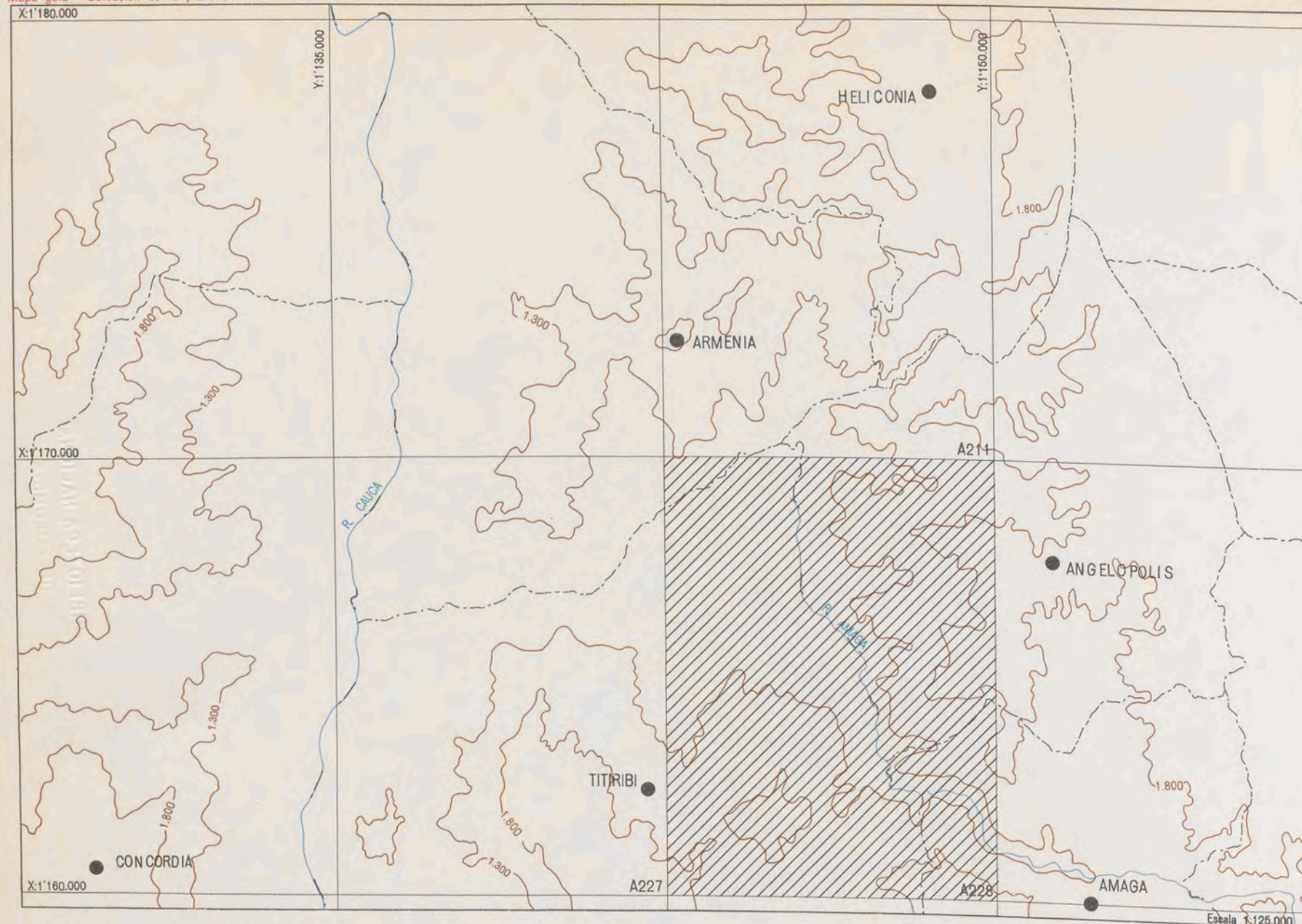

CONVENCIONES

cada color representa importantes informaciones

- Cafetales
- Cultivos permanentes
- Cultivos transitorios
- Pastos
- Montes y rastrojos
- Guadales
- Terreno erosionado
- Zonas no estudiadas (sin cafetales)
- Limite de finca
- Limite de cultivo
- Curva de nivel
- Area construida
- Rios
- Lagunas
- Arenales
- Quebradas
- Limite departamental
- Limite municipal
- Limite de vereda

I - UTILIZACION ACTUAL DE LA TIERRA

MUNICIPIO : ANGELOPOLIS

Area total del municipio	Area total estudiada ZONA CAFETERA	Area en cafetales	AREA EN CULTIVOS PERMANENTES				Area en cultivos transitorios	Area en pastos	Area en montes y rastrojos	Area en guadales
			Caña	Plátano	Cacao	otros				
8.100,0	4.078,0	1.292,6	197,3	4,6	0,6	3,2	52,6	1.909,1	586,1	3,3

II - AREAS Y PRODUCCIONES CAFETERAS SEGUN TAMAÑOS DE LOS CAFETALES

MUNICIPIO : ANGELOPOLIS

Tamaños en hectáreas	Número de cafetales	Porcentaje del total	Area de los cafetales en hectáreas	Porcentaje del total	Producción de café pergamino seco en kilos	Porcentaje del total
menores de 1	136	38,86	79,2	6,15	42.382	4,94
de 1 a 1,99	87	24,86	127,3	9,89	70.104	8,17
de 2 a 3,99	50	14,28	144,3	11,21	87.829	10,24
de 4 a 5,99	21	6,00	99,1	7,70	61.949	7,22
de 6 a 9,99	29	8,29	230,8	17,93	136.068	15,87
de 10 a 15,99	11	3,14	131,6	10,22	100.268	11,69
de 16 a 19,99	5	1,43	83,5	6,49	61.854	7,21
de 20 a 39,99	8	2,28	203,6	15,82	165.548	19,30
de 40 a 99,99	3	0,86	187,8	14,59	131.750	15,36
de 100 y más	—	—	—	—	—	—
<b>TOTALES</b>	<b>350</b>	<b>100,00</b>	<b>1.287,2</b>	<b>100,00</b>	<b>857.752</b>	<b>100,00</b>

III - AREAS POR ALTURAS SOBRE EL NIVEL DEL MAR

ZONA CAFETERA

MUNICIPIO : ANGELOPOLIS

PLANCHA A228	en hectáreas		
	Por debajo de los 1300 metros	Entre 1300 y 1800 metros	Por encima de los 1800 metros
	2.349,01	3.595,19	485,60

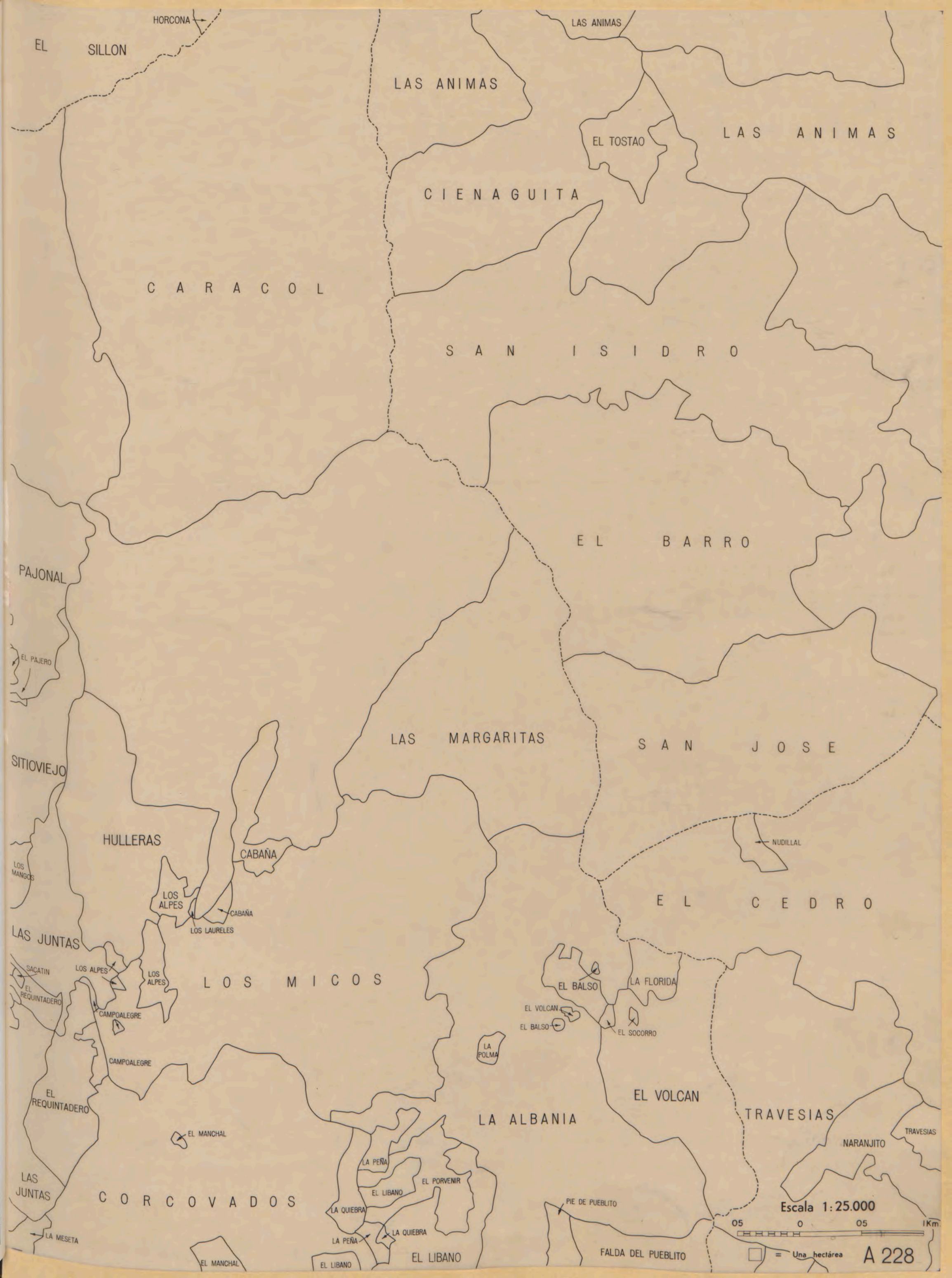

EL SILLON  
HORCONA

LAS ANIMAS

LAS ANIMAS

EL TOSTAO

LAS ANIMAS

CIENAGUITA

C A R A C O L

S A N I S I D R O

E L B A R R O

PAJONAL

LAS MARGARITAS

S A N J O S E

EL PAJERO

SITIOVIEJO

HULLERAS

CABAÑA

NUDILLAL

LOS MANGOS

LOS ALPES

CABAÑA

LOS LAURELES

E L C E D R O

LAS JUNTAS

L O S M I C O S

EL BALSO

LA FLORIDA

SACATIN

EL REQUINTADERO

LOS ALPES

LOS ALPES

EL VOLCAN

EL BALSO

EL SOCORRO

EL REQUINTADERO

CAMPOLEGRE

CAMPOLEGRE

LA POLMA

E L V O L C A N

T R A V E S I A S

EL REQUINTADERO

EL MANCHAL

L A A L B A N I A

NARANJITO

LAS JUNTAS

C O R C O V A D O S

LA PEÑA

EL LIBANO

EL LIBANO

LA QUIEBRA

LA QUIEBRA

EL LIBANO

EL PORVENIR

PIE DE PUEBLITO

LA MESETA

EL MANCHAL

EL LIBANO

FALDA DEL PUEBLITO

Escala 1:25.000

05 0 05 1Km

Una hectárea

A 228

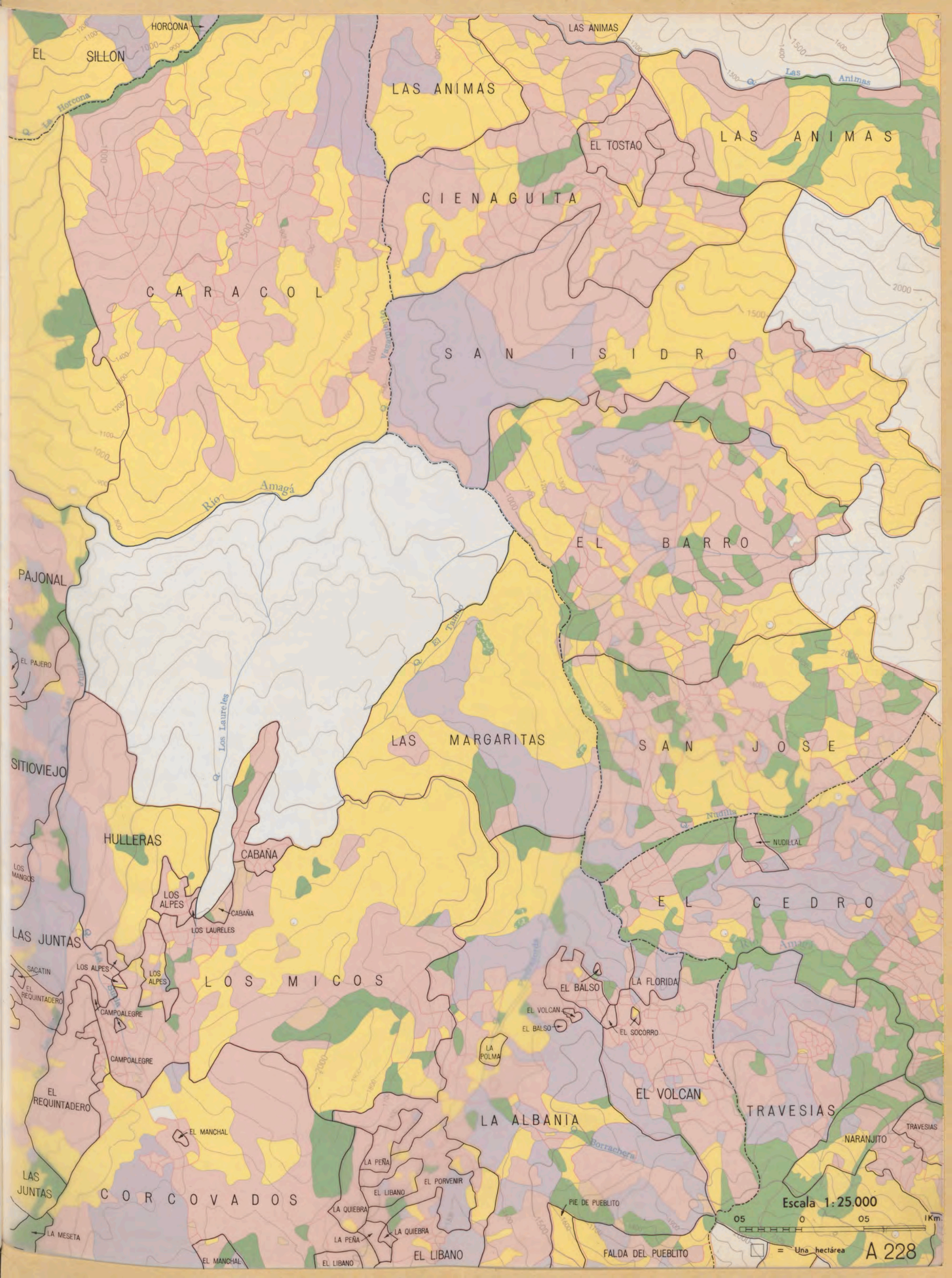

EL SILLON

HORCONA

LAS ANIMAS

EL TOSTAO

LAS ANIMAS

CIENAGUITA

C A R A C O L

S A N I S I D R O

Río Amagá

EL BARRO

PAJONAL

SITIOVIEJO

LAS MARGARITAS

S A N J O S E

HULLERAS

CABAÑA

E L C E D R O

LAS JUNTAS

LOS ALPES

LOS LAURELES

L O S M I C O S

EL VOLCAN

LA FLORIDA

EL REQUINTADERO

LOS ALPES

LOS ALPES

CAMPOALEGRE

CAMPOALEGRE

LA POLMA

EL BALS

EL SOCORRO

EL REQUINTADERO

EL MANCHAL

EL VOLCAN

TRAVESIAS

LAS JUNTAS

C O R C O V A D O S

LA PEÑA

EL LIBANO

LA QUIEBRA

LA PEÑA

LA QUIEBRA

EL LIBANO

EL LIBANO

LA ALBANIA

EL VOLCAN

TRAVESIAS

NARANJITO

LA MESETA

EL MANCHAL

PIE DE PUEBLITO

FALDA DEL PUEBLITO

Escala 1:25,000



Una hectárea

A 228



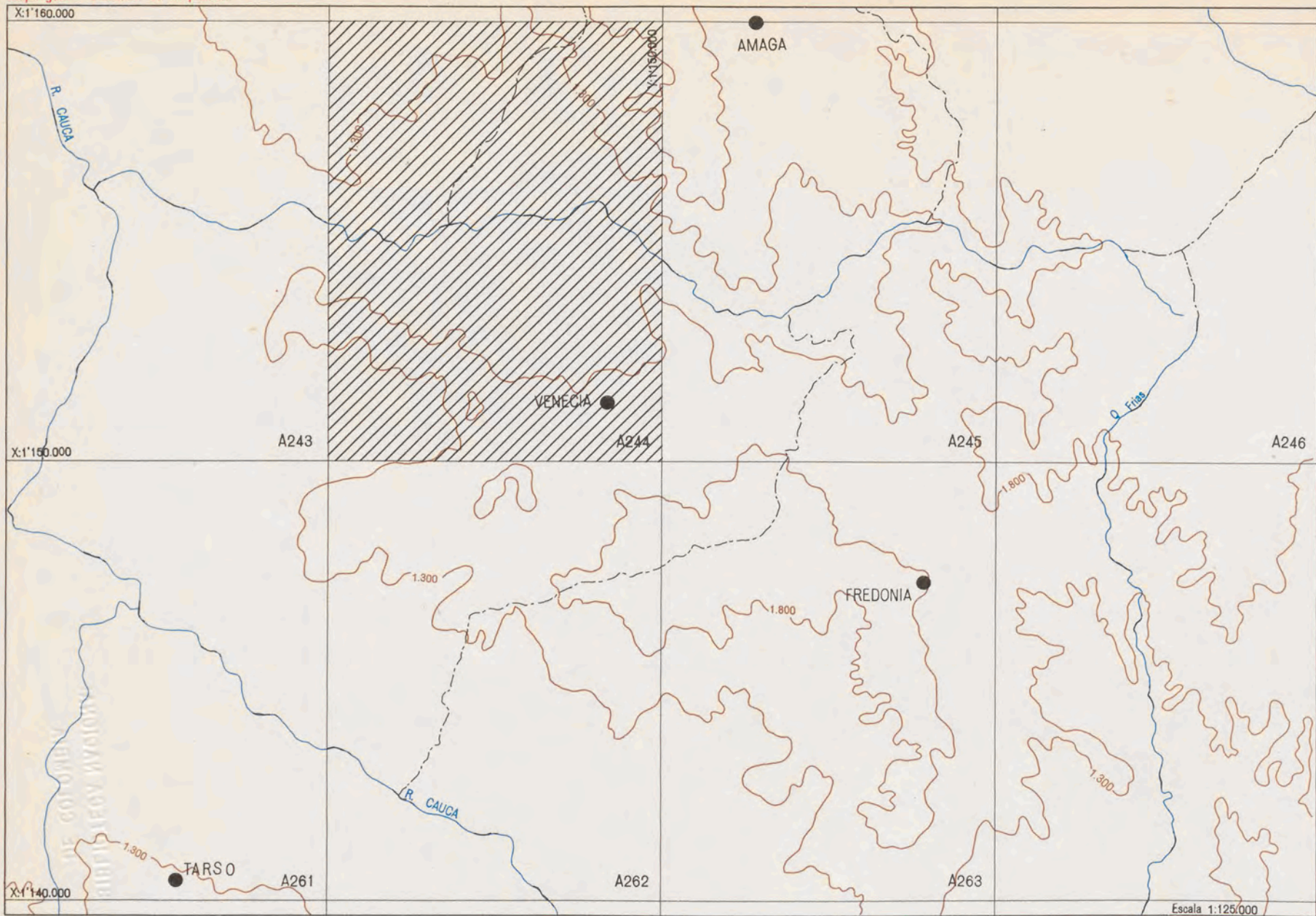

CONVENCIONES

cada color representa importantes informaciones

- Cafetales
- Cultivos permanentes
- Cultivos transitorios
- Pastos
- Montes y rastrojos
- Guadales
- Terreno erosionado
- Zonas no estudiadas (sin cafetales)
- Limite de finca
- Limite de cultivo
- Curva de nivel
- Area construida
- Ríos
- Lagunas
- Arenales
- Quebradas
- Limite departamental
- Limite municipal
- Limite de vereda

I - UTILIZACION ACTUAL DE LA TIERRA

MUNICIPIO : VENECIA

en hectáreas

Area total del municipio	Area total estudiada ZONA CAFETERA	Area en cafetales	AREA EN CULTIVOS PERMANENTES				Area en cultivos transitorios	Area en pastos	Area en montes y rastrojos	Area en guadales
			Caña	Plátano	Cacao	otros				
15.300,0	9.988,1	3.324,6	184,5	86,3	0	23,2	90,9	4.807,1	1.359,9	81,0

II - AREAS Y PRODUCCIONES CAFETERAS SEGUN TAMAÑOS DE LOS CAFETALES

MUNICIPIO : VENECIA

Tamaños en hectáreas	Número de cafetales	Porcentaje del total	Area de los cafetales en hectáreas	Porcentaje del total	Producción de café pergamino seco en kilos	Porcentaje del total
menores de 1	142	30,09	76,1	2,31	51.448	2,09
de 1 a 1,99	96	20,34	134,9	4,09	90.487	3,68
de 2 a 3,99	97	20,55	281,4	8,53	196.649	7,99
de 4 a 5,99	34	7,20	162,4	4,92	112.047	4,55
de 6 a 9,99	37	7,84	280,0	8,49	198.251	8,05
de 10 a 15,99	17	3,60	202,7	6,14	124.231	5,04
de 16 a 19,99	11	2,33	192,7	5,84	126.914	5,16
de 20 a 39,99	18	3,81	553,4	16,78	419.757	17,05
de 40 a 99,99	15	3,18	778,2	23,59	611.993	24,86
de 100 y más	5	1,06	637,1	19,31	530.009	21,53
<b>TOTALES</b>	<b>472</b>	<b>100,00</b>	<b>3.298,9</b>	<b>100,00</b>	<b>2.461.786</b>	<b>100,00</b>

III - AREAS POR ALTURAS SOBRE EL NIVEL DEL MAR

ZONA CAFETERA

MUNICIPIO : VENECIA

en hectáreas

PLANCHA A244	Por debajo de los 1300 metros	Entre 1300 y 1800 metros	Por encima de los 1800 metros
		2.886,71	2.631,03

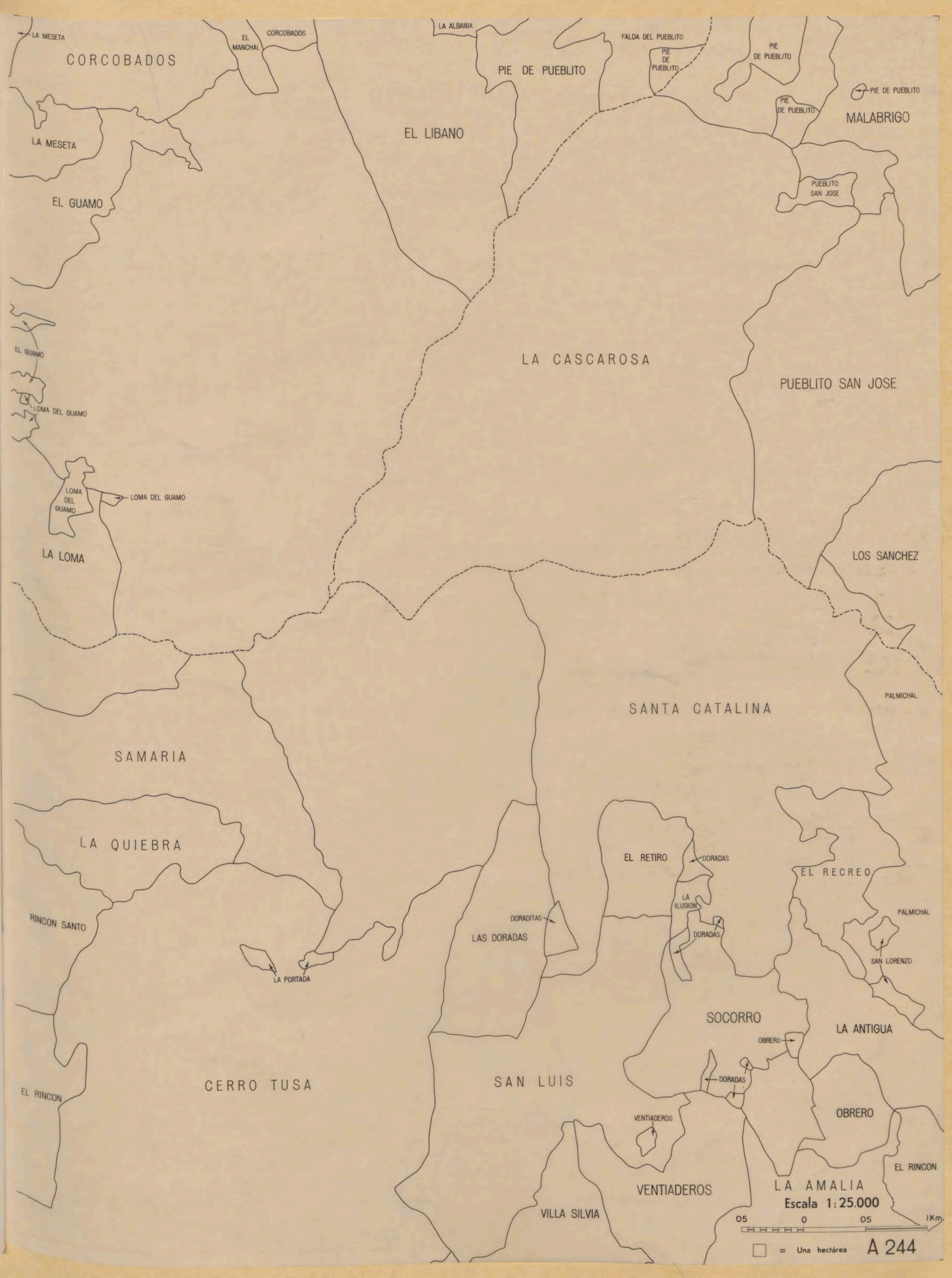

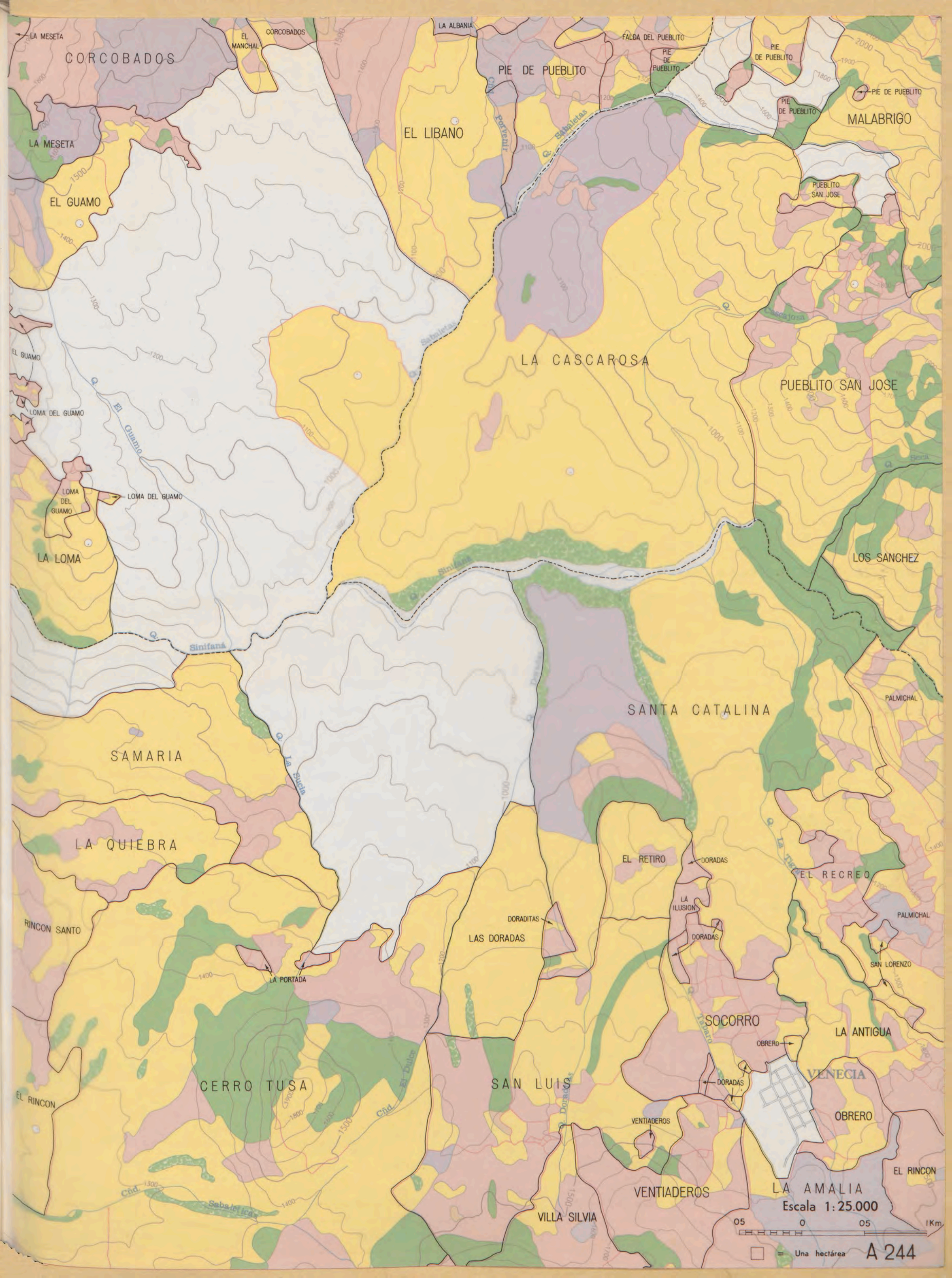

CORCOBADOS

LA MESETA

EL GUAMO

LA LOMA

SAMARIA

LA QUIEBRA

CERRO TUSA

EL LIBANO

LA CASCAROSA

SAN LUIS

SANTA CATALINA

EL RETIRO

LAS DORADAS

SOCORRO

VENTIADEROS

VILLA SILVIA

MALABRIGO

PUEBLITO SAN JOSE

LOS SANCHEZ

EL RECREO

LA ANTIGUA

VENECIA

OBROERO

LA AMALIA

Escala 1: 25.000

05 0 05 1Km

□ = Una hectárea

A 244



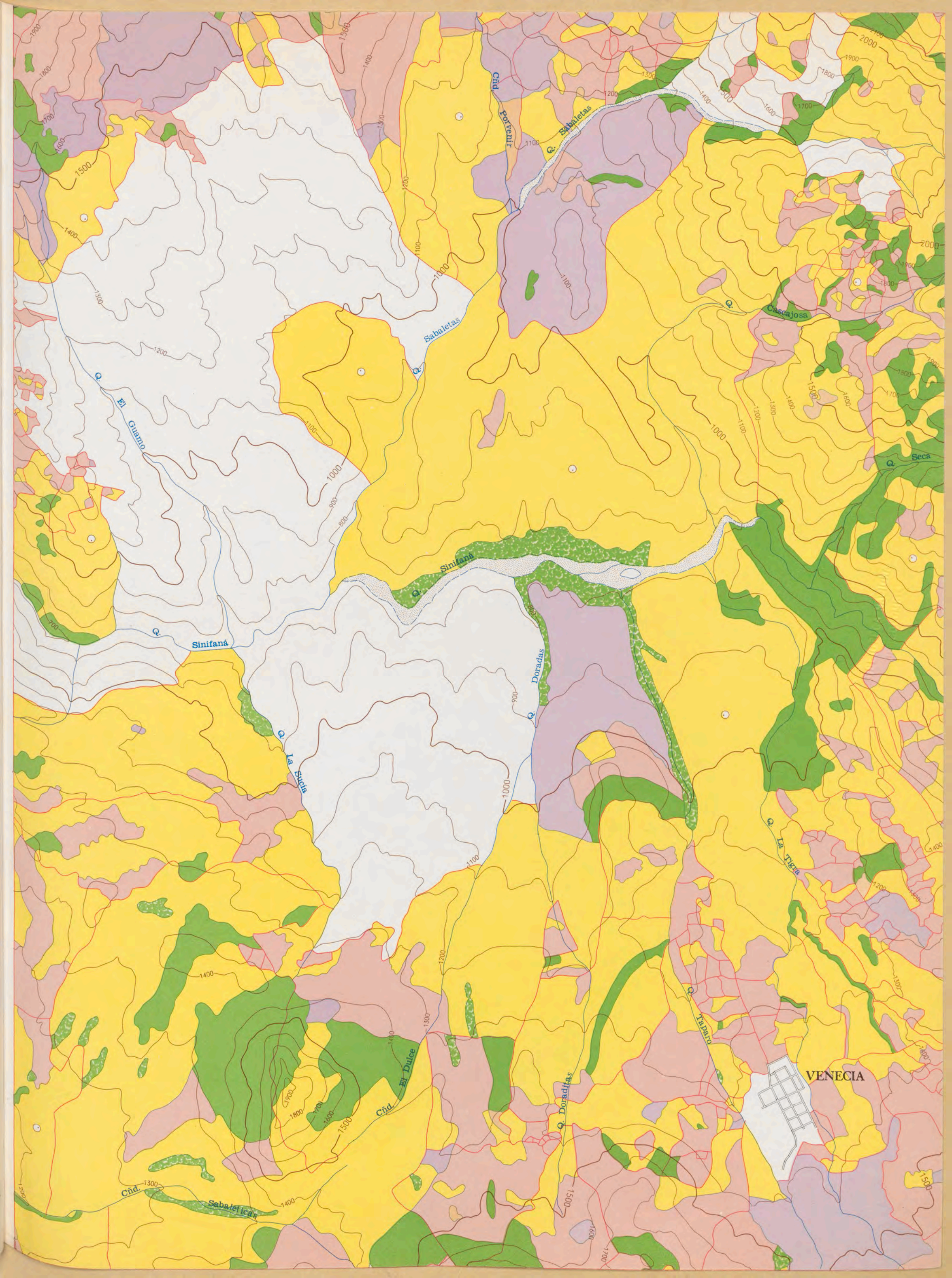

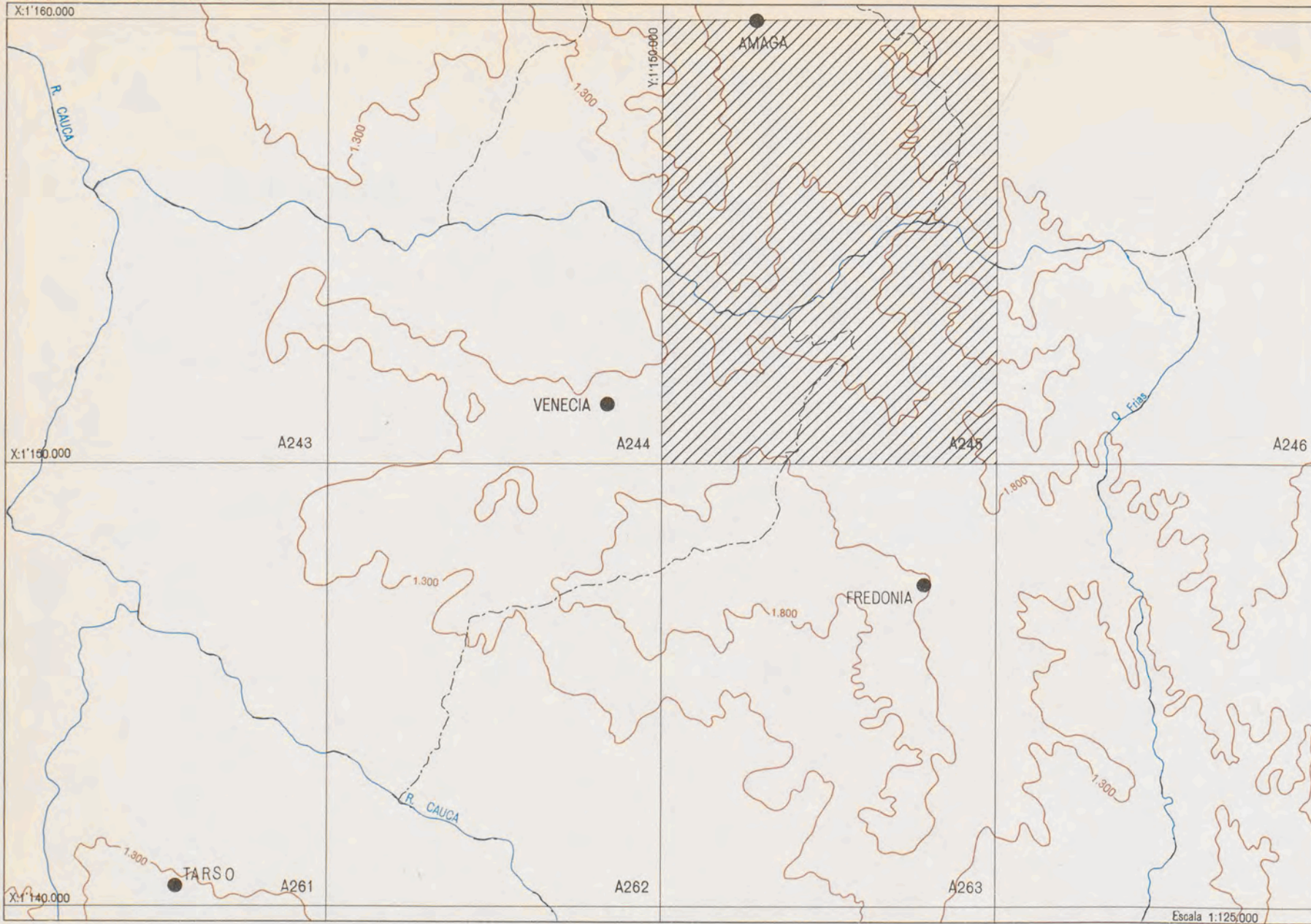

CONVENCIONES

cada color representa importantes informaciones

- Cafetales
- Cultivos permanentes
- Cultivos transitorios
- Pastos
- Montes y rastrojos
- Guaduales
- Terreno erosionado
- Zonas no estudiadas (sin cafetales)
- Limite de finca
- Limite de cultivo
- Curva de nivel
- Area construida
- Rios
- Lagunas
- Arenales
- Quebradas
- Limite departamental
- Limite municipal
- Limite de vereda

I - UTILIZACION ACTUAL DE LA TIERRA

MUNICIPIO : AMAGA

Area total del municipio	Area total estudiada ZONA CAFETERA	Area en cafetales	AREA EN CULTIVOS PERMANENTES				Area en cultivos transitorios	Area en pastos	Area en montes y rastrojos	Area en guaduales
			Caña	Plátano	Cacao	otros				
8.800,0	7.726,2	2.422,6	1.164,5	20,0	0	11,2	90,0	2.903,7	1.029,7	28,0

en hectáreas

II - AREAS Y PRODUCCIONES CAFETERAS SEGUN TAMAÑOS DE LOS CAFETALES

MUNICIPIO : AMAGA

Tamaños en hectáreas	Número de cafetales	Porciento del total	Area de los cafetales en hectáreas	Porciento del total	Producción de café pergamino seco en kilos	Porciento del total
menores de 1	648	55,86	324,7	13,45	215.358	12,46
de 1 a 1,99	254	21,90	348,0	14,41	239.758	13,87
de 2 a 3,99	129	11,12	349,0	14,46	254.330	14,71
de 4 a 5,99	51	4,40	249,9	10,35	159.302	9,21
de 6 a 9,99	37	3,19	272,3	11,28	197.000	11,39
de 10 a 15,99	25	2,15	305,2	12,64	203.059	11,75
de 16 a 19,99	7	0,60	126,5	5,24	94.826	5,48
de 20 a 39,99	7	0,60	198,0	8,20	126.217	7,30
de 40 a 99,99	1	0,09	41,9	1,74	29.204	1,69
de 100 y más	1	0,09	198,7	8,23	209.827	12,14
<b>TOTALES</b>	<b>1.160</b>	<b>100,00</b>	<b>2.414,2</b>	<b>100,00</b>	<b>1.728.881</b>	<b>100,00</b>

10

III - AREAS POR ALTURAS SOBRE EL NIVEL DEL MAR

ZONA CAFETERA

MUNICIPIO : AMAGA

PLANCHA A245	en hectáreas		
	Por debajo de los 1300 metros	Entre 1300 y 1800 metros	Por encima de los 1800 metros
	1.658,53	3.841,91	1.072,90



MALABRIGO

LA PORTADA

EL MANGO

LA PLANTA

PASO NIVEL

LA MANI DEL CARDAL

LA MANI DEL CARDAL

EL CARDAL

SINIFANA

PALONEGRO

EL PEDRERO

PIEDRA PELONA

PRIMAVERA

EL MANGO

LAS PEÑAS

CASTILLO

LA GABRIELA

YARUMAL

LA DELGADITA

YARUMAL

BELLAVISTA

EL PEDRERO

PUEBLITO SAN JOSE

EL PEDRERO

LA DELGADITA

YARUMAL

C A M I L O C

LA MESETA

LA TIGRA

VIADUCTO

PUEBLITO

SINIFANA

EL UNO

LOS SANCHEZ

LOS SANCHEZ

TIERRA FRIA

GUAMITAL

LOS SANCHEZ

LOS SANCHEZ

SINITONO

ALTO DE LOS FERNANDEZ

AMATA POBRE

J O N A S

PALMICHAL

LA ANTIGUA

GUAMITAL

GUAIMARAL

GUAIMARAL

GUAMITAL

GUAIMARAL

GUAMITAL

PALENQUE

PALMICHAL

HOYO GRANDE

PALOMOS

PIEDRAS VERDES

LA TOSCANA

LA ANTIGUA

PEÑAS AZULES

LA LUCHA

EL CARRETERO

EL CARRETERO

ALTO DE AVENAS

VENTIADEROS

EL CERRO

LA BODEGA

REMOLINO

PALENQUE

LA ANTIGUA

LA CONCENTRACION

REMOLINO

EL CINCO

LA LUCHA

EL CARRETERO

TRAVESIAS

EL UVITAL

LA AMALIA

EL PEDRERO

EL PEDRERO

SABALETAS

Escala 1:25.000

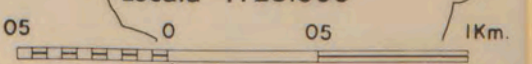

Una hectárea

A 245





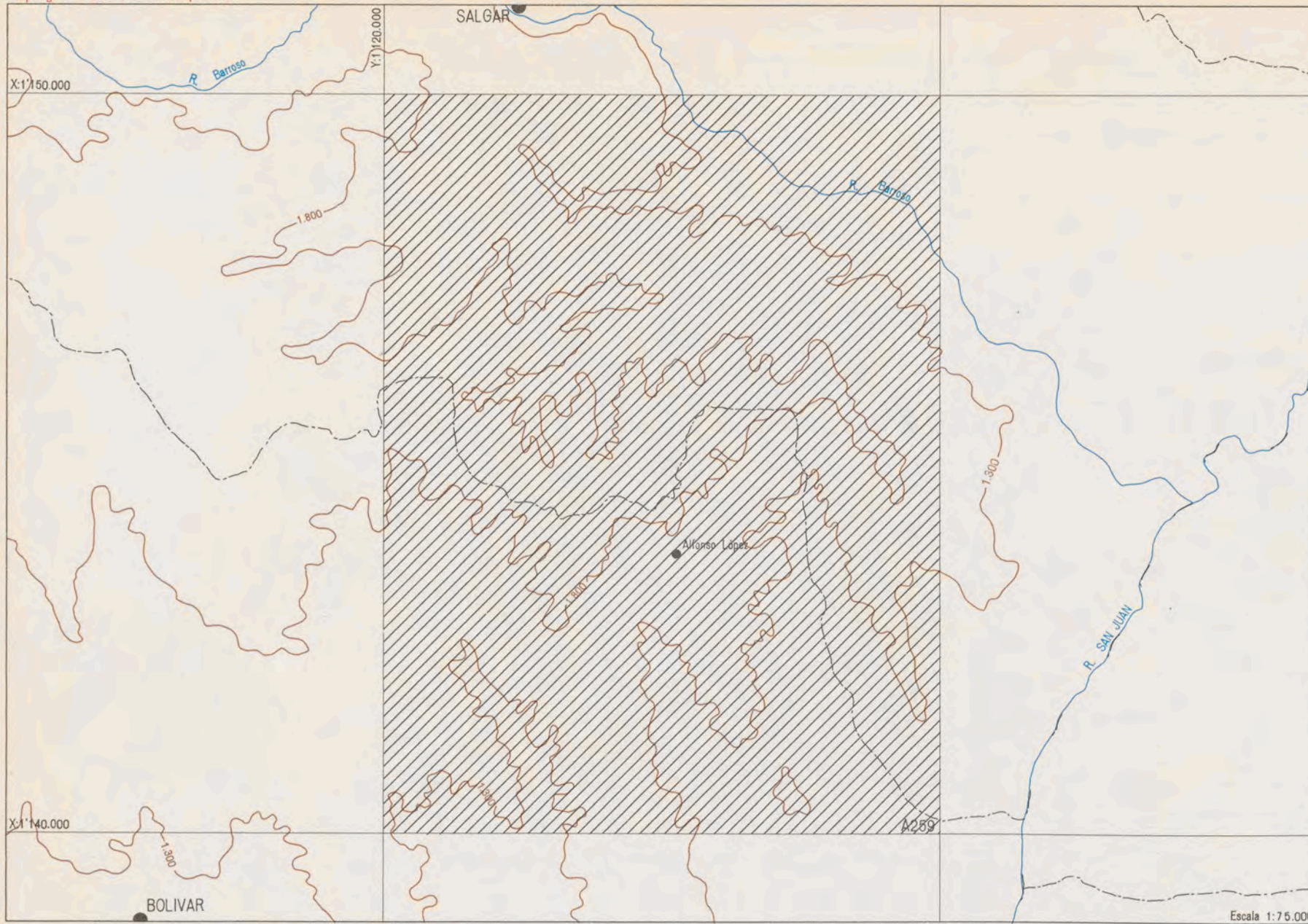

CONVENCIONES

cada color representa importantes informaciones

- Cafetales
- Cultivos permanentes
- Cultivos transitorios
- Pastos
- Montes y rastrojos
- Guadales
- Terreno erosionado
- Zonas no estudiadas (sin cafetales)
- Limite de finca
- Limite de cultivo
- Curva de nivel
- Area construida
- Rios
- Lagunas
- Arenales
- Quebradas
- Limite departamental
- Limite municipal
- Limite de vereda

I - UTILIZACION ACTUAL DE LA TIERRA

MUNICIPIO : SALGAR

Area total del municipio	Area total estudiada ZONA CAFETERA	Area en cafetales	AREA EN CULTIVOS PERMANENTES				Area en cultivos transitorios	Area en pastos	Area en montes y rastrojos	Area en guadales
			Caña	Plátano	Cacao	otros				
39.500,0	25.211,3	7.147,7	618,9	137,9	21,5	77,2	847,9	11.189,4	4.863,5	7,2

II - AREAS Y PRODUCCIONES CAFETERAS SEGUN TAMAÑOS DE LOS CAFETALES

MUNICIPIO : SALGAR

Tamaños en hectáreas	Número de cafetales	Porciento del total	Area de los cafetales en hectáreas	Porciento del total	Producción de café pergamino seco en kilos	Porciento del total
menores de 1	111	12,63	56,7	0,80	42.339	0,86
de 1 a 1,99	140	15,93	196,7	2,78	120.549	2,45
de 2 a 3,99	188	21,39	522,9	7,40	302.721	6,15
de 4 a 5,99	99	11,26	475,2	6,73	297.196	6,03
de 6 a 9,99	151	17,18	1.150,1	16,27	743.855	15,10
de 10 a 15,99	81	9,22	1.006,4	14,24	596.015	12,10
de 16 a 19,99	24	2,73	428,1	6,06	261.969	5,32
de 20 a 39,99	56	6,37	1.488,0	21,06	1.126.641	22,87
de 40 a 99,99	27	3,07	1.513,5	21,42	1.330.207	27,01
de 100 y más	2	0,22	229,1	3,24	104.090	2,11
<b>TOTALES</b>	<b>879</b>	<b>100,00</b>	<b>7.066,7</b>	<b>100,00</b>	<b>4.925.582</b>	<b>100,00</b>

III - AREAS POR ALTURAS SOBRE EL NIVEL DEL MAR

ZONA CAFETERA

MUNICIPIO : SALGAR

PLANCHA A259	en hectáreas		
	Por debajo de los 1300 metros	Entre 1300 y 1800 metros	Por encima de los 1800 metros
	2.252,32	3.510,86	1.658,74

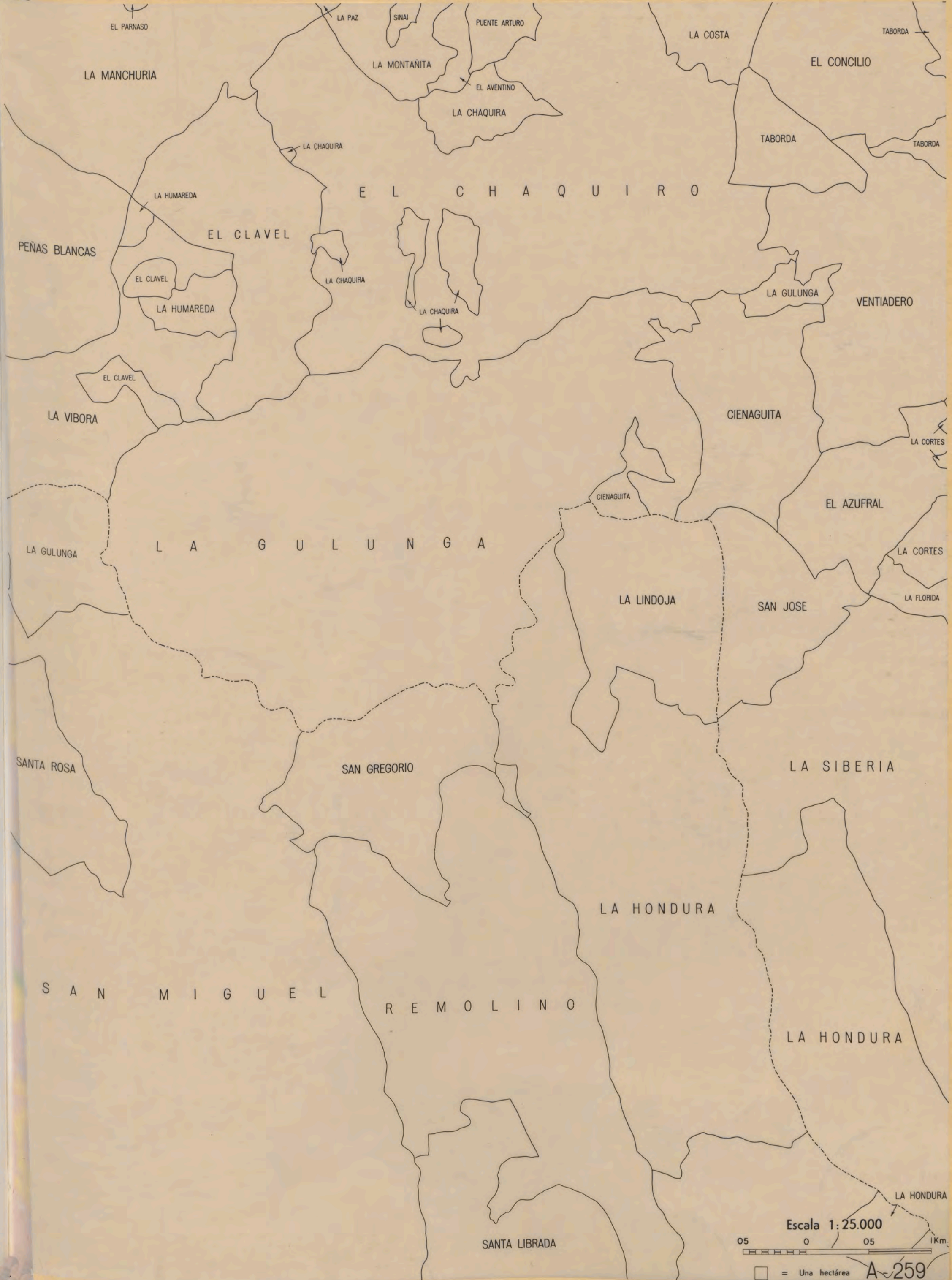

EL PARNASO

LA MANCHURIA

LA PAZ

SINAI

PUENTE ARTURO

LA COSTA

TABORDA

EL CONCILIO

LA MONTAÑITA

EL AVENTINO

LA CHAQUIRA

TABORDA

TABORDA

E L C H A Q U I R O

LA HUMAREDA

EL CLAVEL

PEÑAS BLANCAS

EL CLAVEL

LA HUMAREDA

LA CHAQUIRA

LA CHAQUIRA

LA GULUNGA

VENTIADERO

EL CLAVEL

LA VIBORA

CIENAGUITA

LA CORTES

L A G U L U N G A

LA GULUNGA

CIENAGUITA

EL AZUFRAL

LA CORTES

LA LINDOJA

SAN JOSE

LA FLORIDA

SANTA ROSA

SAN GREGORIO

LA SIBERIA

S A N M I G U E L

R E M O L I N O

LA HONDURA

LA HONDURA

SANTA LIBRADA

LA HONDURA

Escala 1:25.000

05 0 05 1Km

□ = Una hectárea A-259



Escala 1:25.000

05 0 05 1Km

□ = Una hectárea A-259





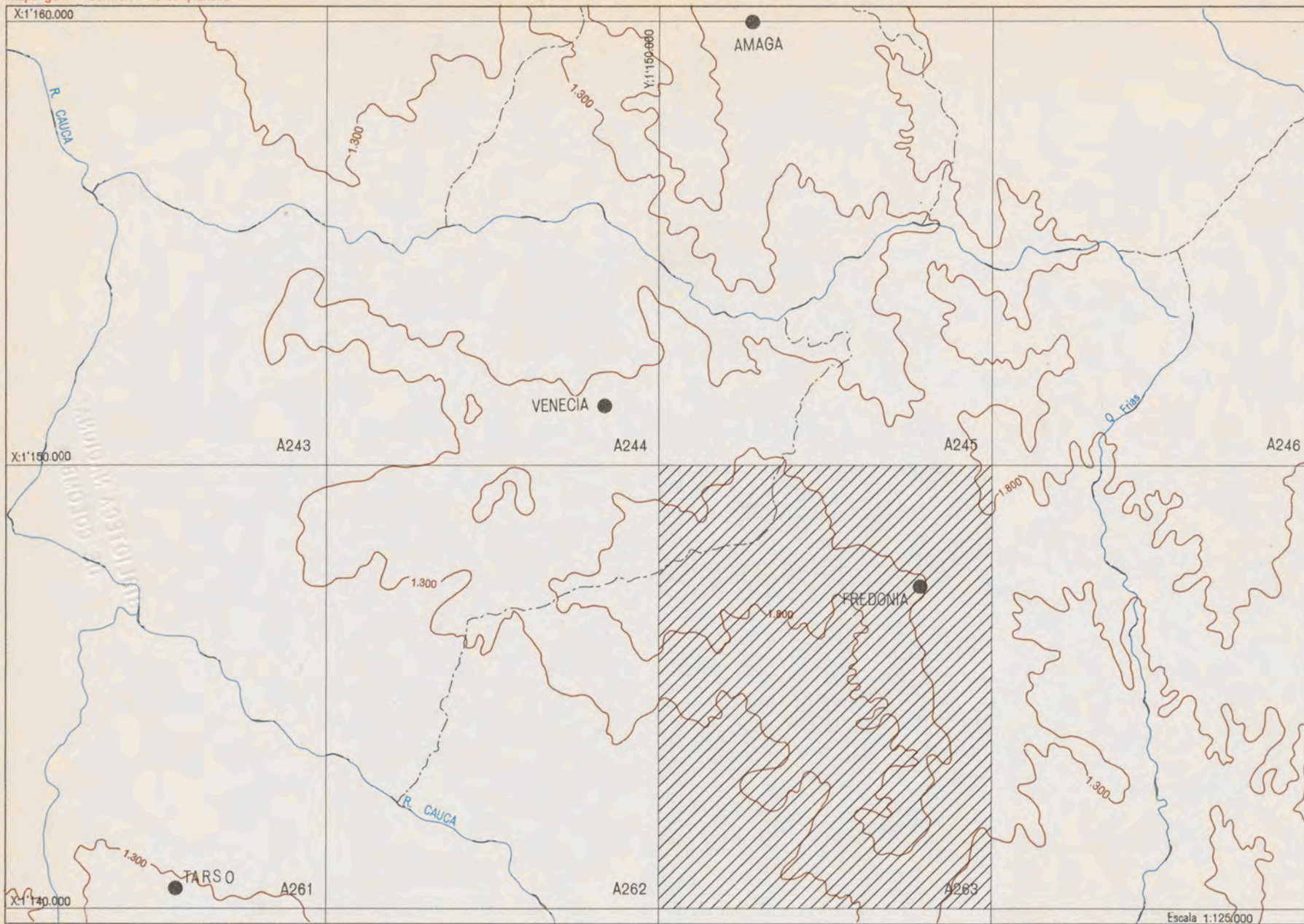

CONVENCIONES

cada color representa importantes informaciones

- Cafetales
- Cultivos permanentes
- Cultivos transitorios
- Pastos
- Montes y rastrojos
- Guadales
- Terreno erosionado
- Zonas no estudiadas (sin cafetales)
- Limite de finca
- Limite de cultivo
- Curva de nivel
- Area construida
- Rios
- Lagunas
- Arenales
- Quebradas
- Limite departamental
- Limite municipal
- Limite de vereda

I - UTILIZACION ACTUAL DE LA TIERRA

MUNICIPIO : FREDONIA

en hectáreas

Area total del municipio	Area total estudiada ZONA CAFETERA	Area en cafetales	AREA EN CULTIVOS PERMANENTES				Area en cultivos transitorios	Area en pastos	Area en montes y rastrojos	Area en guadales
			Caña	Plátano	Cacao	otros				
24.700,0	14.551,3	6.460,9	731,5	298,2	15,1	5,0	93,6	5.794,9	951,0	51,1

II - AREAS Y PRODUCCIONES CAFETERAS SEGUN TAMAÑOS DE LOS CAFETALES

MUNICIPIO : FREDONIA

Tamaños en hectáreas	Número de cafetales	Por ciento del total	Area de los cafetales en hectáreas	Por ciento del total	Producción de café pergamino seco en kilos	Por ciento del total
menores de 1	316	30,07	162,1	2,53	129.519	2,73
de 1 a 1,99	239	22,74	345,1	5,38	232.274	4,90
de 2 a 3,99	193	18,36	532,9	8,31	373.177	7,87
de 4 a 5,99	82	7,80	385,4	6,01	272.170	5,74
de 6 a 9,99	93	8,85	708,2	11,04	479.221	10,11
de 10 a 15,99	46	4,38	545,6	8,51	390.452	8,24
de 16 a 19,99	16	1,52	279,3	4,36	169.794	3,58
de 20 a 39,99	33	3,14	920,6	14,36	661.305	13,95
de 40 a 99,99	24	2,28	1.329,0	20,73	1.048.283	22,12
de 100 y más	9	0,86	1.203,6	18,77	984.041	20,76
<b>TOTALES</b>	<b>1.051</b>	<b>100,00</b>	<b>6.411,8</b>	<b>100,00</b>	<b>4.740.236</b>	<b>100,00</b>

14

III - AREAS POR ALTURAS SOBRE EL NIVEL DEL MAR

ZONA CAFETERA

MUNICIPIO : FREDONIA

en hectáreas

PLANCHA A263	Por debajo de los 1300 metros	Entre 1300 y 1800 metros	Por encima de los 1800 metros
		856,24	3.286,07

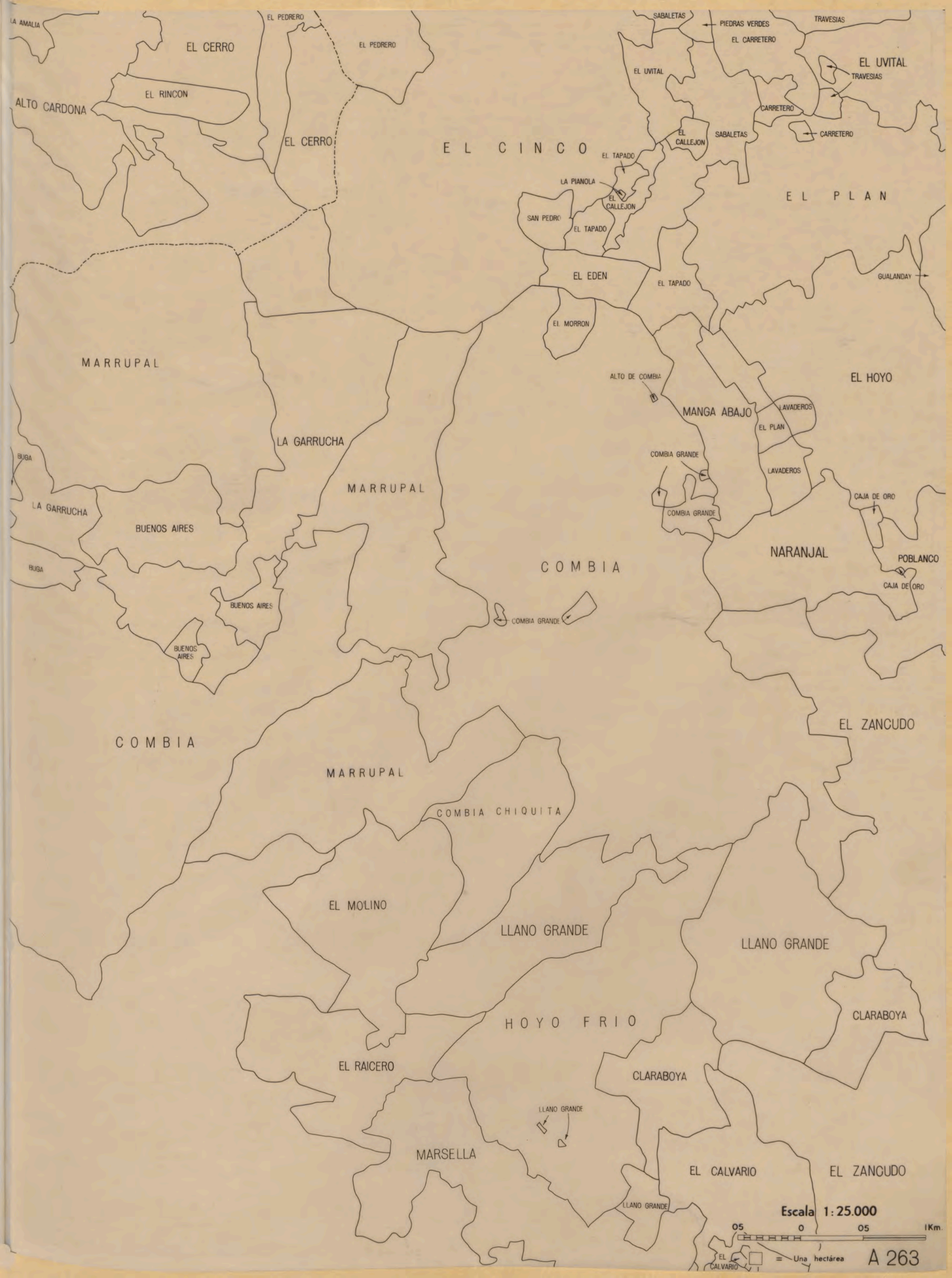

Escala 1:25.000

05 0 05 1Km.

EL CALVARIO = Una hectárea A 263

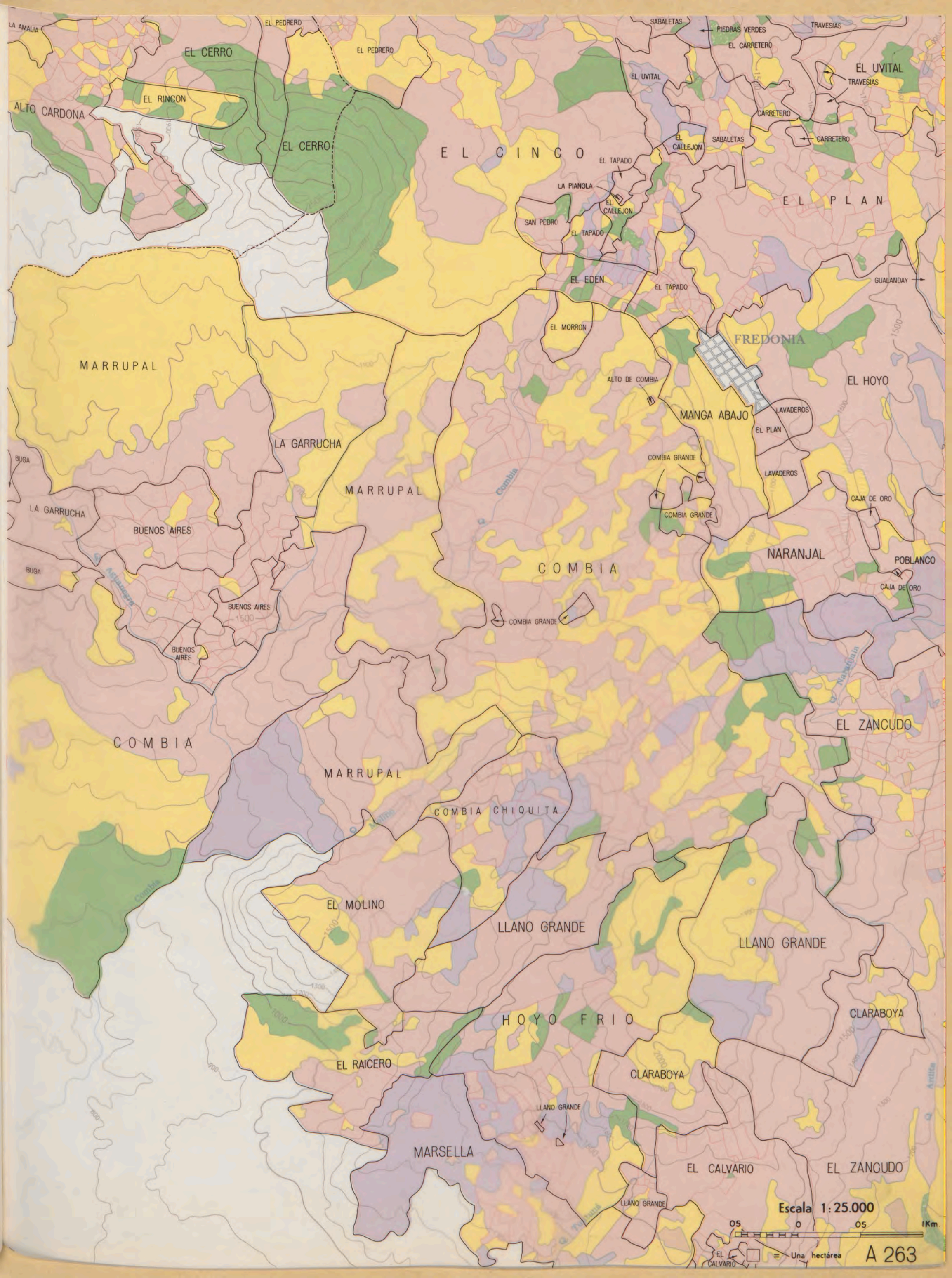

Escala 1:25.000



EL CALVARIO = Una hectárea A 263



FREDONIA

Combia

Asvajabera

Molino

Combia

Narajala

Turbuda

Ardita

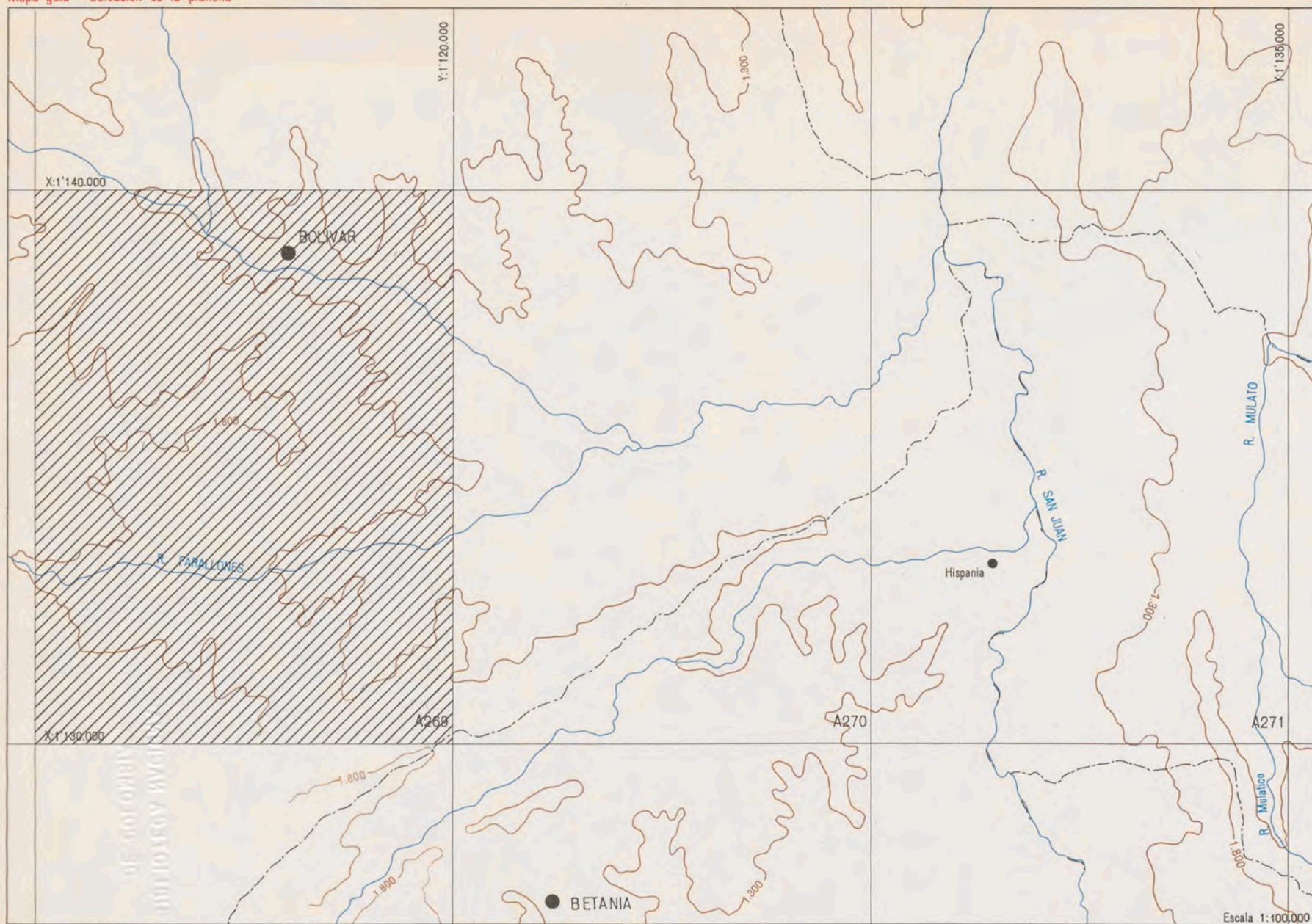

CONVENCIONES

cada color representa importantes informaciones

- Cafetales
- Cultivos permanentes
- Cultivos transitorios
- Pastos
- Montes y rastrojos
- Guadales
- Terreno erosionado
- Zonas no estudiadas (sin cafetales)
- Limite de finca
- Limite de cultivo
- Curva de nivel
- Area construida
- Ríos
- Lagunas
- Arenales
- Quebradas
- Limite departamental
- Limite municipal
- Limite de vereda

I - UTILIZACION ACTUAL DE LA TIERRA

MUNICIPIO: BOLIVAR

en hectáreas

Area total del municipio	Area total estudiada ZONA CAFETERA	Area en cafetales	AREA EN CULTIVOS PERMANENTES				Area en cultivos transitorios	Area en pastos	Area en montes y rastrojos	Area en guadales
			Caña	Plátano	Cacao	otros				
29.200,0	26.483,4	7.631,0	570,3	52,3	0,4	181,0	724,8	12.674,7	4.381,4	10,7

II - AREAS Y PRODUCCIONES CAFETERAS SEGUN TAMAÑOS DE LOS CAFETALES

MUNICIPIO : BOLIVAR

Tamaños en hectáreas	Número de cafetales	Porciento del total	Area de los cafetales en hectáreas	Porciento del total	Producción de café pergamino seco en kilos	Porciento del total
menores de 1	142	16,06	66,2	0,87	55.388	0,94
de 1 a 1,99	121	13,69	167,5	2,21	119.427	2,03
de 2 a 3,99	178	20,14	504,7	6,66	361.063	6,14
de 4 a 5,99	112	12,67	543,5	7,17	408.549	6,94
de 6 a 9,99	123	13,91	947,4	12,51	631.643	10,73
de 10 a 15,99	81	9,16	1.034,8	13,66	721.809	12,27
de 16 a 19,99	25	2,83	445,7	5,88	391.540	6,65
de 20 a 39,99	70	7,92	1.904,8	25,14	1.445.113	24,56
de 40 a 99,99	30	3,39	1.725,3	22,77	1.487.029	25,27
de 100 y más	2	0,23	236,8	3,13	262.768	4,47
<b>TOTALES</b>	<b>884</b>	<b>100,00</b>	<b>7.576,7</b>	<b>100,00</b>	<b>5.884.329</b>	<b>100,00</b>

16

III - AREAS POR ALTURAS SOBRE EL NIVEL DEL MAR

ZONA CAFETERA

MUNICIPIO : BOLIVAR

en hectáreas

PLANCHA A269	Por debajo de los 1300 metros	Entre 1300 y 1800 metros	Por encima de los 1800 metros
		1.388,95	4.041,08

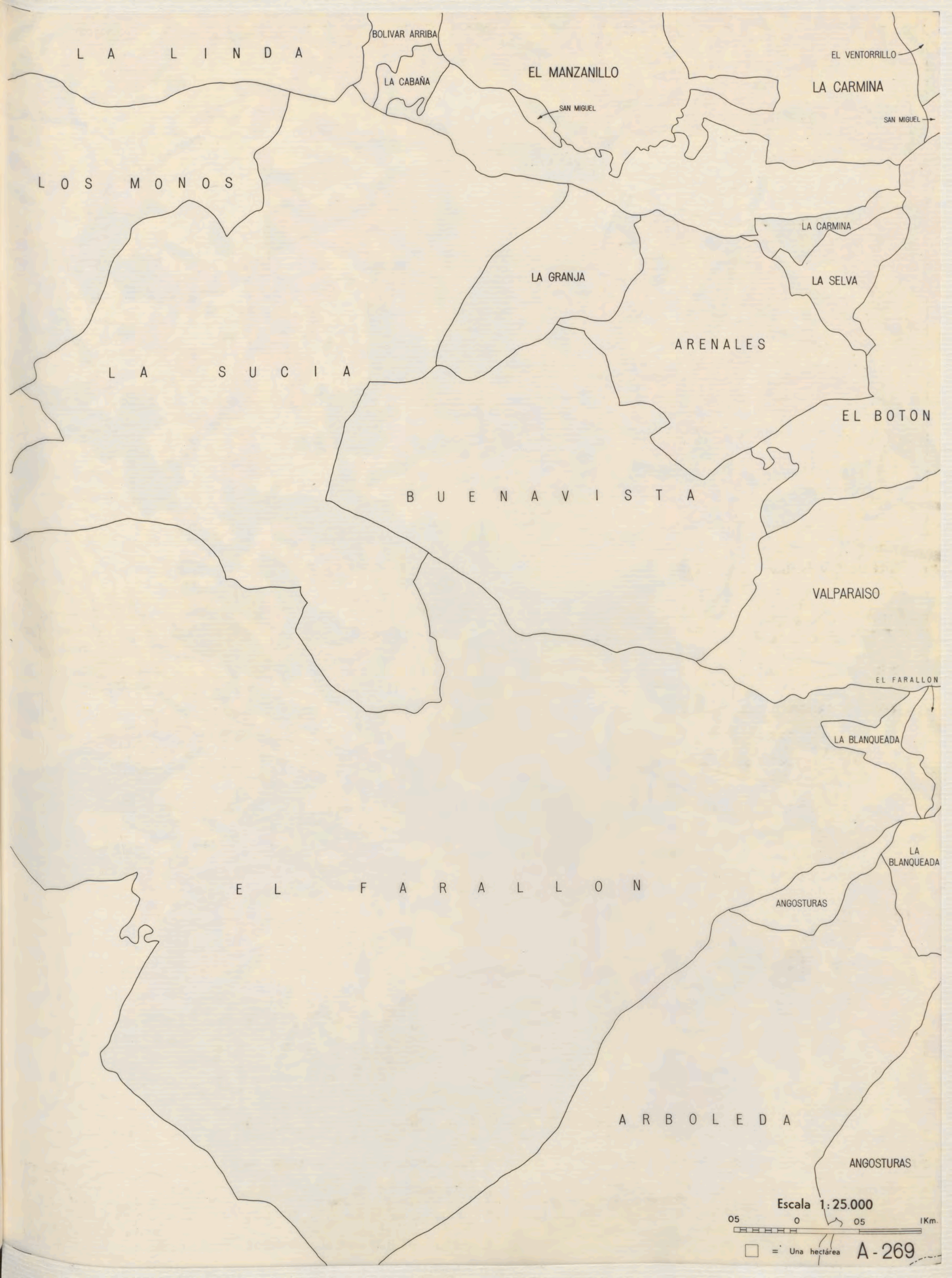

L A L I N D A

BOLIVAR ARRIBA

EL MANZANILLO

EL VENTORRILLO

LA CARMINA

LA CABAÑA

SAN MIGUEL

SAN MIGUEL

L O S M O N O S

LA CARMINA

LA GRANJA

LA SELVA

L A S U C I A

ARENALES

EL BOTON

B U E N A V I S T A

VALPARAISO

EL FARALLON

LA BLANQUEADA

E L F A R A L L O N

LA BLANQUEADA

ANGOSTURAS

A R B O L E D A

ANGOSTURAS

Escala 1:25.000

05 0 05 1Km.

□ = Una hectárea

A-269



L A L I N D A

L O S M O N O S

L A S U C I A

B U E N A V I S T A

E L F A R A L L O N

A R B O L E D A

BOLIVAR ARRIBA

EL MANZANILLO

LA CARMINA

LA GRANJA

ARENALES

LA SELVA

EL BOTON

VALPARAISO

EL FARALLON

LA BLANQUEADA

LA BLANQUEADA

ANGOSTURAS

ANGOSTURAS

Escala 1:25.000

05 0 05 1Km.

□ = Una hectárea

A-269





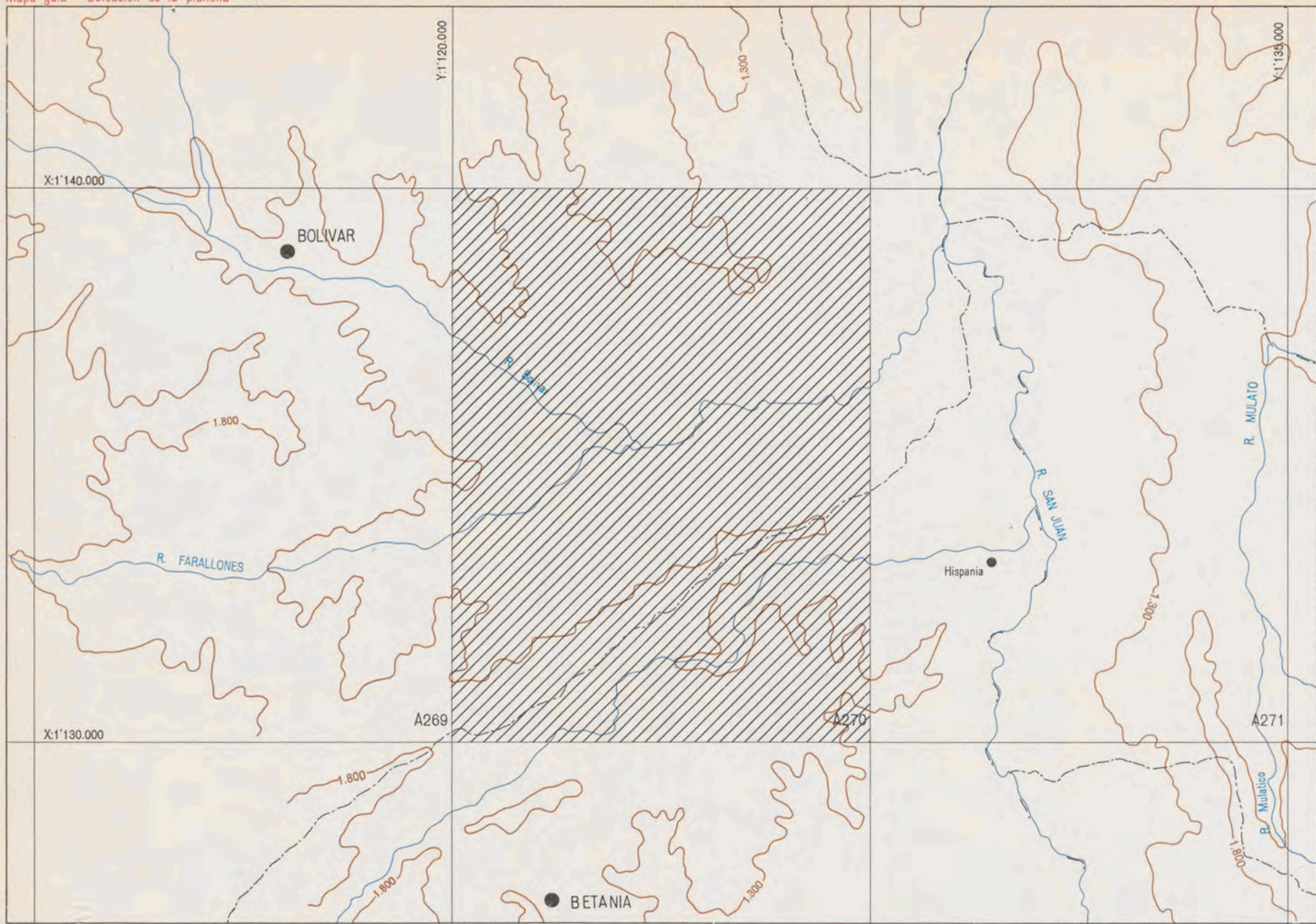

CONVENCIONES

cada color representa importantes informaciones

- Cafetales
- Cultivos permanentes
- Cultivos transitorios
- Pastos
- Montes y rastrojos
- Guadales
- Terreno erosionado
- Zonas no estudiadas (sin cafetales)
- Limite de finca
- Limite de cultivo
- Curva de nivel
- Area construida
- Rios
- Lagunas
- Arenales
- Quebradas
- Limite departamental
- Limite municipal
- Limite de vereda

I - UTILIZACION ACTUAL DE LA TIERRA

MUNICIPIO: BETANIA

en hectáreas

Area total del municipio	Area total estudiada ZONA CAFETERA	Area en cafetales	AREA EN CULTIVOS PERMANENTES				Area en cultivos transitorios	Area en pastos	Area en montes y rastrojos	Area en guadales
			Caña	Plátano	Cacao	otros				
21.100,0	18.114,5	7.454,4	499,5	58,5	4,9	33,3	460,2	4.682,7	4.686,3	23,4

II - AREAS Y PRODUCCIONES CAFETERAS SEGUN TAMAÑOS DE LOS CAFETALES

MUNICIPIO : BETANIA

Tamaños en hectáreas	Número de cafetales	Por ciento del total	Area de los cafetales en hectáreas	Por ciento del total	Producción de café pergamino seco en kilos	Por ciento del total
menores de 1	81	11,33	44,7	0,60	46.773	0,91
de 1 a 1,99	90	12,59	126,7	1,71	113.967	2,22
de 2 a 3,99	139	19,44	394,1	5,31	295.108	5,74
de 4 a 5,99	99	13,84	484,5	6,53	331.280	6,44
de 6 a 9,99	122	17,06	932,6	12,57	650.272	12,65
de 10 a 15,99	82	11,47	1.026,7	13,84	691.515	13,45
de 16 a 19,99	28	3,92	494,3	6,66	374.037	7,27
de 20 a 39,99	48	6,71	1.266,8	17,08	1.009.169	19,63
de 40 a 99,99	17	2,38	932,5	12,57	721.653	14,03
de 100 y más	9	1,26	1.715,9	23,13	907.939	17,66
<b>TOTALES</b>	<b>715</b>	<b>100,00</b>	<b>7.418,8</b>	<b>100,00</b>	<b>5.141.713</b>	<b>100,00</b>

18

III - AREAS POR ALTURAS SOBRE EL NIVEL DEL MAR

ZONA CAFETERA

MUNICIPIO : BETANIA

en hectáreas

PLANCHA	en hectáreas		
	Por debajo de los 1300 metros	Entre 1300 y 1800 metros	Por encima de los 1800 metros
<b>A 270</b>	4.692,30	2.632,70	0

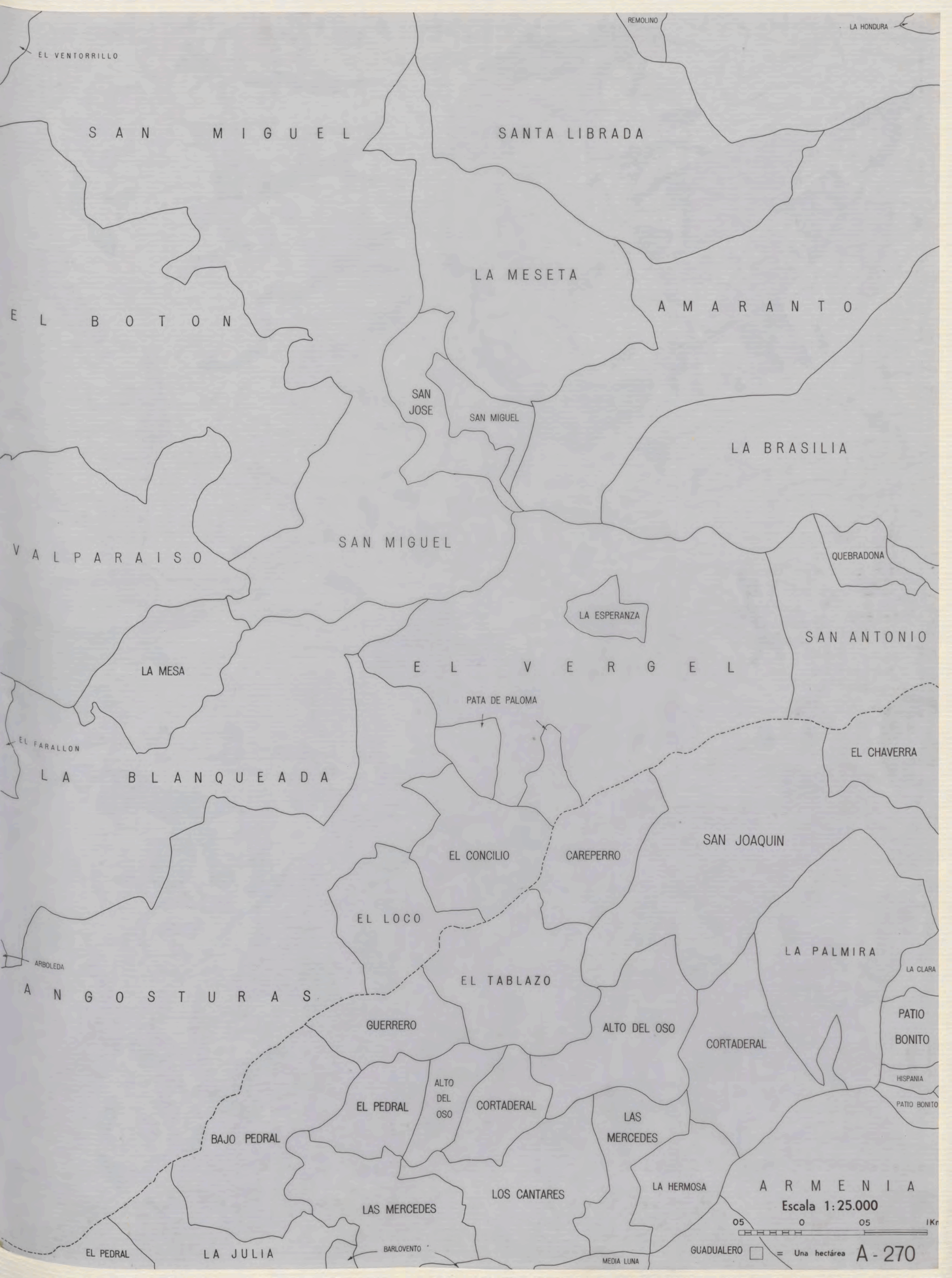

EL VENTORRILLO

REMOLINO

LA HONDURA

SAN MIGUEL

SANTA LIBRADA

LA MESETA

AMARANTO

EL BOTON

SAN JOSE

SAN MIGUEL

LA BRASILIA

VALPARAISO

SAN MIGUEL

QUEBRADONA

SAN ANTONIO

LA ESPERANZA

LA MESA

EL VERGEL

PATA DE PALOMA

EL CHAVERRA

EL FARALLON

LA BLANQUEADA

SAN JOAQUIN

EL CONCILIO

CAREPERRO

EL LOCO

LA PALMIRA

LA CLARA

ANGOSTURAS

EL TABLAZO

PATIO BONITO

GUERRERO

ALTO DEL OSO

CORTADERAL

HISPANIA  
PATIO BONITO

ARBOLEDA

BAJO PEDRAL

EL PEDRAL

ALTO DEL OSO

CORTADERAL

LAS MERCEDES

EL PEDRAL

LA JULIA

LAS MERCEDES

LOS CANTARES

LA HERMOSA

ARMENIA

Escala 1:25.000

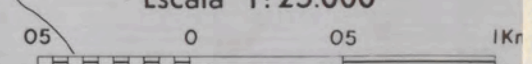

GUADALERO □ = Una hectárea

A - 270

BARLOVENTO

MEDIA LUNA



EL VENTORRILLO

SAN MIGUEL

SANTA LIBRADA

LA HONQUA

La Cueva

Hoyo Grande

El Remolino

Santa Helena

LA MESETA

AMARANTO

EL BOTON

SAN JOSE

SAN MIGUEL

LA BRASILIA

Rio Bolivar

SAN MIGUEL

VALPARAISO

QUEBRADONA

LA MESA

EL VERGEL

SAN ANTONIO

PATA DE PALOMA

LA BLANQUEADA

EL CHAVERRA

SAN JOAQUIN

EL CONCILIO

CAREPERRO

EL LOCO

LA PALMIRA

ANGOSTURAS

EL TABLAZO

LA CLARA

GUERRERO

ALTO DEL OSO

PATIO BONITO

CORTADERAL

HISPANIA

EL PEDRAL

ALTO DEL OSO

CORTADERAL

LAS MERCEDES

PATIO BONITO

BAJO PEDRAL

LAS MERCEDES

LOS CANTARES

LA HERMOSA

ARMENIA

Escala 1:25.000

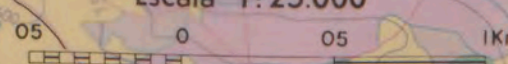

GUADUALERO = Una hectarea

A-270

EL PEDRAL

LA JULIA

BARLOVENTO

MEDIA LUNA



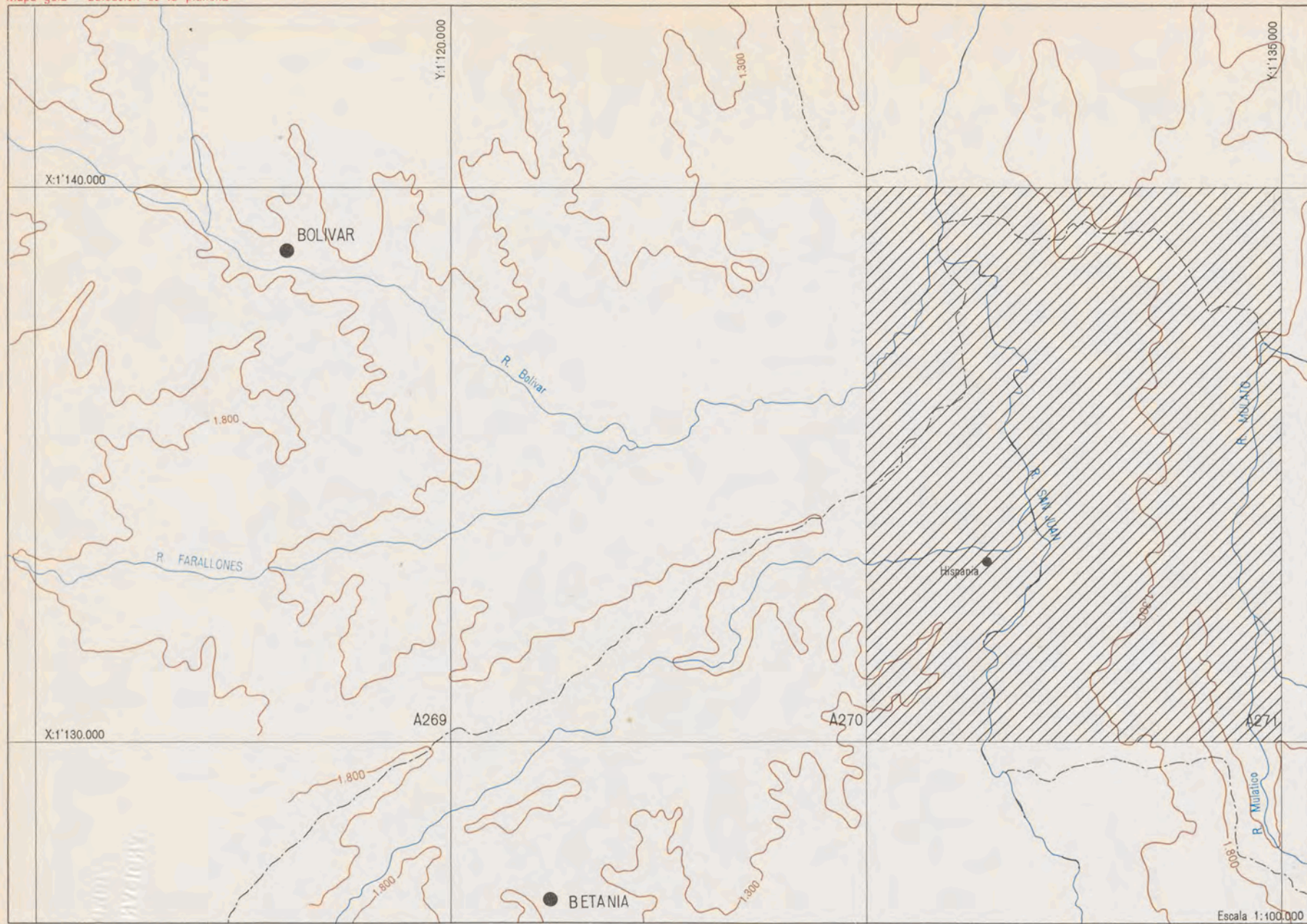

CONVENCIONES

cada color representa importantes informaciones

- Cafetales
- Cultivos permanentes
- Cultivos transitorios
- Pastos
- Montes y rastrojos
- Guadales
- Terreno erosionado
- Zonas no estudiadas (sin cafetales)
- Limite de finca
- Limite de cultivo
- Curva de nivel
- Area construida
- Ríos
- Lagunas
- Arenales
- Quebradas
- Limite departamental
- Limite municipal
- Limite de vereda

I - UTILIZACION ACTUAL DE LA TIERRA

MUNICIPIO: PUEBLORRICO

en hectáreas

Area total del municipio	Area total estudiada ZONA CAFETERA	Area en cafetales	AREA EN CULTIVOS PERMANENTES				Area en cultivos transitorios	Area en pastos	Area en montes y rastrojos	Area en guadales
			Caña	Plátano	Cacao	otros				
9.300,0	8.667,6	2.232,2	1.176,8	63,0	1,2	8,3	185,3	3.663,6	1.204,9	94,5

II - AREAS Y PRODUCCIONES CAFETERAS SEGUN TAMAÑOS DE LOS CAFETALES

MUNICIPIO : PUEBLORRICO

Tamaños en hectáreas	Número de cafetales	Porciento del total	Area de los cafetales en hectáreas	Porciento del total	Producción de café pergamino seco en kilos	Porciento del total
menores de 1	161	27,15	97,2	4,42	58.106	4,43
de 1 a 1,99	144	24,28	196,8	8,96	106.137	8,08
de 2 a 3,99	132	22,26	366,8	16,70	209.033	15,92
de 4 a 5,99	65	10,96	318,0	14,48	187.500	14,28
de 6 a 9,99	47	7,93	339,2	15,44	202.506	15,43
de 10 a 15,99	22	3,71	276,7	12,60	150.300	11,45
de 16 a 19,99	8	1,35	137,8	6,27	79.836	6,08
de 20 a 39,99	10	1,69	244,0	11,11	174.258	13,28
de 40 a 99,99	4	0,67	220,2	10,02	145.098	11,05
de 100 y más	—	—	—	—	—	—
<b>TOTALES</b>	<b>593</b>	<b>100,00</b>	<b>2.196,7</b>	<b>100,00</b>	<b>1.312.774</b>	<b>100,00</b>

20

III - AREAS POR ALTURAS SOBRE EL NIVEL DEL MAR

ZONA CAFETERA

MUNICIPIO : PUEBLORRICO

en hectáreas

PLANCHA A271	Por debajo de los 1300 metros	Entre 1300 y 1800 metros	Por encima de los 1800 metros
		4.209,70	2.847,00



LA HONDURA

PARAGUAS

LA DOLORES

LA CORNETA MORRON

EL HOYO GRANDE

LAS COLONIAS

SINAI

PUEBLO RICO

CASCABEL

LA ARBOLEDA

MACANAN

SINAI

CASCABEL

EL HOYO

LAS NIEVES

LAS NIEVES BOSQUE

BRASILIA

ZARZAGUETA

SEVILLA

LA PUBENZA

CALIFORNIA

POTRERILLO

SAN ANTONIO

EL CHAQUIRO

EL VENTIADERO

ALTO DE ZARZAGUETA

POPAZ

EL SILENCIO

MULATO

EL CHAVERRA

MACANAN

LAS JUNTAS

CALITO

CALIFORNIA

CALIFORNIA

SAN JOAQUIN  
LA CLARA

HISPANIA

CALIFORNIA

LA ALACENA

HISPANIA

EL SILENCIO

CORINTO

VILLETA

BUENOS AIRES

LA SOLEDAD

CORINTO

MULATO

PATOBONITO

HISPANIA

PATOBONITO

HISPANIA

EL PLANETA

PALOBLANCO

MULATO

PALO BLANCO

CAJA DE ORO

CAJA DE ORO

EL DESTIERRO

MULATO

MULATICO

CAJA DE ORO

ARMENIA

EL LIMON

FLORIDA

Escala 1:25.000

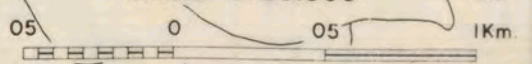

MULATICO = Una hectárea



Escala 1:25.000



Una hectárea A - 271





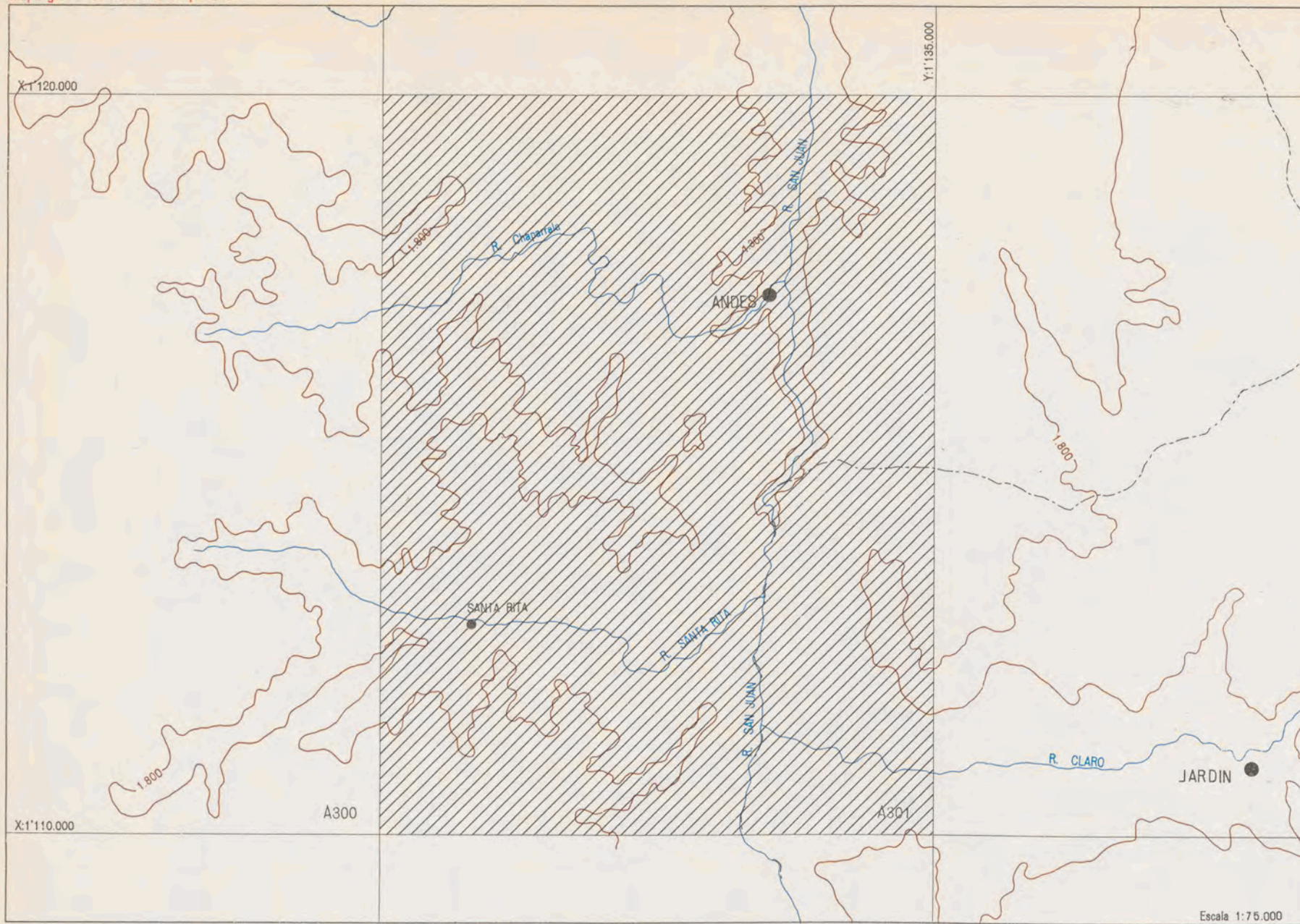

CONVENCIONES

cada color representa importantes informaciones

- Cafetales
- Cultivos permanentes
- Cultivos transitorios
- Pastos
- Montes y rastrojos
- Guadales
- Terreno erosionado
- Zonas no estudiadas (sin cafetales)
- Limite de finca
- Limite de cultivo
- Curva de nivel
- Area construida
- Rios
- Lagunas
- Arenales
- Quebradas
- Limite departamental
- Limite municipal
- Limite de vareda

I - UTILIZACION ACTUAL DE LA TIERRA

MUNICIPIO : ANDES

en hectáreas

Area total del municipio	Area total estudiada ZONA CAFETERA	Area en cafetales	AREA EN CULTIVOS PERMANENTES				Area en cultivos transitorios	Area en pastos	Area en montes y rastrojos	Area en guadales
			Caña	Plátano	Cacao	otros				
61.900,0	23.995,7	7.989,6	759,3	62,3	7,5	32,3	778,1	8.318,7	5.702,4	57,9

II - AREAS Y PRODUCCIONES CAFETERAS SEGUN TAMAÑOS DE LOS CAFETALES

MUNICIPIO : ANDES

Tamaños en hectáreas	Número de cafetales	Porciento del total	Area de los cafetales en hectáreas	Porciento del total	Producción de café pergamino seco en kilos	Porciento del total
menores de 1	602	28,05	311,2	3,97	171.902	3,18
de 1 a 1,99	602	28,05	833,4	10,62	442.294	8,18
de 2 a 3,99	443	20,64	1.225,6	15,62	714.634	13,22
de 4 a 5,99	182	8,48	851,2	10,85	516.374	9,55
de 6 a 9,99	164	7,64	1.205,2	15,36	816.340	15,10
de 10 a 15,99	87	4,06	1.050,2	13,38	735.384	13,60
de 16 a 19,99	14	0,65	232,6	2,96	177.536	3,29
de 20 a 39,99	37	1,73	928,8	11,83	746.880	13,82
de 40 a 99,99	11	0,51	597,3	7,61	470.756	8,71
de 100 y más	4	0,19	611,9	7,80	613.802	11,35
<b>TOTALES</b>	<b>2.146</b>	<b>100,00</b>	<b>7.847,4</b>	<b>100,00</b>	<b>5.405.902</b>	<b>100,00</b>

III - AREAS POR ALTURAS SOBRE EL NIVEL DEL MAR

ZONA CAFETERA

MUNICIPIO : ANDES

en hectáreas

PLANCHA A 301	Por debajo de los 1300 metros	Entre 1300 y 1800 metros	Por encima de los 1800 metros
		616,45	5.616,69



LA MELLIZA

CALIFORNIA

LA SOLITA

SAN JUAN

EL TAPAO

ALTO DEL RAYO

PALESTINA

SAN MIGUEL

EL CABRERO

LA COMUNA

QUEBRADA ARRIBA

BAJO CAÑAVERAL

PALESTINA  
RISARALDA

CHAPARRALITO

MOMBLAN

LA CHAGRA

MONTE BLANCO

PIAMONTE

EL MOLINO

EL SALADITO

EL CRUCERO

AGUADA

EL LIBANO

MONTAÑITA

SAN PERUCHITO

LA AGUADA

PUENTE JARDIN

LA MANCHURIA

MONTAÑITA

CAÑAVERAL  
ESPERANZA

SAN PERUCHO

EL CEDRON

SAN BARTOLO

SAN PEDRO ARRIBA

LA PAVA

EL TOLIMA

GUAIMARAL

SAN BARTOLO

SAITAN

BAJO CAÑAVERAL

LA PAVA

SAN PEDRO ABAJO

EL TOLIMA

YARUMAL

CARAMANTA

EL TAMBO

MEDIA LUNA

SAN AGUSTIN

CASCAJERO

SAN CAYETANO

EL PENCAL

EL SALADO

RIO CLARO

EL SOCORRO

SAN BIROLIN

LA CASIANA

LA SOLEDAD

EGIPTO

LAS PAMPAS

LA QUINTA

EL SOCORRO

LA CLARA

CLARA

SAN BIROLIN

ENTREMEDIOS

LA SOLEDAD

SAN GREGORIO

EGIPTO

CLARA

SANTA HELENA

SALADO

RIO CLARO  
Escala 1:25.000

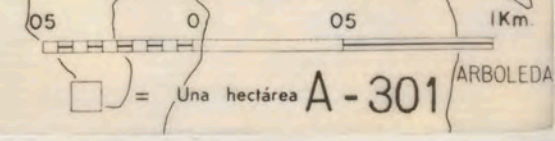

PEÑAS AZULES

RIO CLARO

SAN ANTONIO

ARBOLEDA



RIO CLARO  
Escala 1:25.000

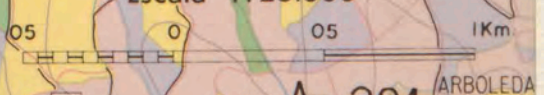

□ = Una hectárea A-301



SUPERFICIES CUBIERTAS CON CAFETALES  
 PRODUCCIONES DE CAFE PERGAMINO SECO  
 Por Municipios

Departamento de Antioquia

Por ciento de la producción nacional de café: 15,769%

Nombre del Municipio	Hectáreas con cafetales	Producciones de café en Kilogramos	Por ciento de la producción departamental
Medellín	887,5	482.496	0,54
Abejorral	5.413,3	3.518.502	3,91
Abriaquí	121,9	54.135	0,06
Alejandro	629,8	239.245	0,27
Amagá	2.422,6	1.728.881	1,92
Amalfi	1.085,3	507.851	0,57
Andes	7.989,6	5.405.902	6,01
Angelópolis	1.292,6	857.752	0,95
Angostura	590,1	195.124	0,22
Anorí	426,2	167.876	0,19
Santa Fé de Antioquia	1.168,0	454.418	0,51
Anzá	945,5	362.476	0,40
Argelia	2.937,6	1.341.597	1,49
Armenia	2.059,7	1.651.419	1,84
Barbosa	1.155,9	524.596	0,58
Bello	172,3	133.290	0,15
Betania	7.454,4	5.141.713	5,72
Betulia	4.195,2	2.739.365	3,05
Bolívar	7.631,0	5.884.329	6,54
Buriticá	1.291,7	654.055	0,73
Caicedo	557,0	262.240	0,29
Caldas	652,4	274.201	0,31
Campamento	612,7	289.704	0,32
Cañasgordas	3.986,4	2.131.150	2,37
Caracolí	226,4	123.168	0,14
Caramanta	1.847,5	1.078.151	1,20
Carmen de Viboral	640,9	181.909	0,20
Carolina	21,8	3.943	—
Cisneros	134,1	60.575	0,07
Cocorná	2.288,0	857.899	0,95
Concepción	39,0	8.484	0,01
Concordia	2.455,3	1.446.680	1,61
Copacabana	406,9	168.034	0,19
Chigorodó	7,7	1.429	—
Dabeiba	3.276,4	1.293.426	1,44
Don Matías	146,0	55.956	0,06
Ebéjico	3.419,7	1.982.268	2,20
Envigado	248,5	157.256	0,17
Fredonia	6.460,9	4.740.236	5,27
Frontino	1.783,9	680.842	0,76
Giraldo	627,3	225.476	0,25
Girardota	560,5	216.060	0,24
Gómez Plata	694,0	291.357	0,32
Granada	1.345,0	458.672	0,51
Guadalupe	606,0	379.591	0,42
Guarne	0,1	31	—
Guatapé	30,8	10.163	0,01
Heliconia	1.911,0	1.211.491	1,35
Itagüí	174,0	100.939	0,11
Ituango	5.614,8	2.221.889	2,47
Jardín	2.569,6	1.563.466	1,74
Jericó	3.951,0	2.538.497	2,82
La Ceja	438,6	339.182	0,38
La Estrella	171,6	86.254	0,10
Liborina	1.512,3	676.305	0,75
Maceo	984,7	426.356	0,47
Marinilla	32,0	8.278	0,01
Montebello	1.545,2	989.845	1,10
Mutatá	3,3	302	—
Nariño	3.485,6	1.618.815	1,80
Olaya	503,4	207.376	0,23
Peñol	250,6	108.370	0,12
Peque	1.193,1	441.463	0,49
Pueblo Rico	2.232,2	1.312.774	1,46
Puerto Berrío	112,6	40.793	0,05
Remedios	251,9	98.652	0,11
Retiro	22,5	9.758	0,01
Rionegro	2,4	3.033	—
Sabanalarga	999,2	429.391	0,48
Sabaneta	272,1	126.957	0,14
Salgar	7.147,7	4.925.582	5,48
San Andrés	663,7	316.846	0,35
San Carlos	2.690,3	1.158.386	1,29
San Jerónimo	770,7	308.918	0,34
San José de Montaña	3,6	182	—
San Luis	1.085,8	319.524	0,36
San Rafael	1.494,3	641.742	0,71
San Roque	736,5	357.675	0,40
San Vicente	33,4	6.673	—
Santa Bárbara	3.180,5	1.614.551	1,80
Santa Rosa de Osos	175,0	58.840	0,07
Santo Domingo	600,6	263.850	0,29
Santuario	3,1	896	—
Segovia	6,3	1.125	—
Sonsón	2.910,0	2.105.082	2,34
Sopetrán	1.352,0	364.840	0,41
Támesis	3.405,6	2.716.157	3,02
Tarso	1.634,6	1.472.997	1,64
Titiribí	3.410,9	2.256.854	2,51
Toledo	1.053,0	508.085	0,56
Turbo	7,6	1.329	—
Urrao	263,4	88.583	0,10
Valdivia	1.086,6	389.264	0,43
Valparaíso	1.455,8	1.066.351	1,19
Venecia	3.324,6	2.461.786	2,74
Yalí	440,8	254.213	0,28
Yarumal	3.905,1	1.693.078	1,88
Yolombó	1.144,5	590.799	0,66
Zaragoza	15,5	4.883	—
<b>Total departamental</b>	<b>155.180,6</b>	<b>89.933.200</b>	<b>100,00</b>