

# QUINDIO

**Breve historia de su caficultura.** La hoya del río Quindío presenta condiciones de fertilidad de los suelos y abundante lluviosidad que la han convertido en centro agrícola importante desde la época de los Quimbayas<sup>1</sup>, antes de la conquista española, hasta las colonizaciones de los antioqueños<sup>2</sup>, a fines del siglo pasado<sup>3</sup> y los tiempos modernos.

Las poblaciones quindianas fueron fundadas, una tras otra, a finales del siglo XIX. Salento, la más vieja, en 1860; Calarcá, en 1886; Armenia, en 1889. Con los colonizadores aparecieron las sementeras y con éstas los primeros cafetales.

**Principales regiones cafeteras.** En el departamento del Quindío existe un inmenso cafetal de 62.559 hectáreas, 1/3 de la división administrativa, subdividido en los 12 municipios, las 491 veredas y las 8.772 fincas que producen el grano. El resto del departamento, lo forman las tierras frías del flanco occidental de la Cordillera Central de los Andes; las tierras calientes de la hoya del río Barragán-La Vieja y la otra mitad (65.443 hectáreas) de la zona cafetera (otros cultivos y utilidades de la tierra que alternan con los cafetales).

**Posición que ocupa en la producción cafetera nacional.** De acuerdo con las investigaciones del Censo Cafetero (1970), el Quindío ocupa el **quinto** puesto, en cuanto a volúmenes de producción anual de café pergamino seco se refiere.

**Principales municipios cafeteros.** De los 12 municipios quindianos productores de café, ocupan los primeros cinco lugares los siguientes, acerca de los cuales se suministran algunos datos obtenidos en las investigaciones<sup>4</sup>:

Orden de la Producción	Nombre del Municipio	Extensión total del municipio en hectáreas	Extensión de los cafetales en hectáreas	Producción anual en Kilos de café pergamino	Nº de fincas cafeteras
1º	Armenia	12.198	8.591,8	8.741.998	1.038
2º	Calarcá	24.200	10.505,2	8.556.361	1.435
3º	Quimbaya	13.664	7.239,1	6.566.699	1.004
4º	Montenegro	14.855	6.432,7	5.972.652	761
5º	Génova	21.600	6.315,2	4.341.398	661

**Principales "veredas" \* cafeteras.** De las 491 "veredas" productoras de café en el Quindío, ocupan los primeros seis lugares las siguientes, acerca de las cuales se suministran algunos datos obtenidos en las investigaciones<sup>4</sup>:

Orden de la Producción	Nombre de la "vereda"	Municipio	Area cafetera en hectáreas	Producción anual de café pergamino en Kilos	Rendimientos en Kilos/Ha.	Número de habitantes permanentes
1º	El Caimo	Armenia	1.780,3	1.887.666	1.066,3	1.397
2º	Pueblo Tapado	Montenegro	1.138,4	1.241.620	1.103,6	851
3º	Murillo	Armenia	814,7	962.875	1.182,5	506
4º	La Revancha	Armenia	866,9	927.827	1.072,6	796
5º	La Bella	Calarcá	919,2	900.483	984,3	731
6º	Quebrada Negra	Calarcá	1.192,9	878.742	738,5	792

**Principales utilidades de la tierra en la zona cafetera.** La denominada **zona cafetera**, esto es, las regiones cubiertas con cafetales y cultivos alternos e intercalados con el café, representa alrededor de un **70%** de la superficie total del departamento. Esta área que equivale a **128.321** hectáreas, se distribuye así:

Cafetales	62.559 hectáreas
Potreros	44.297 "
Rastrojos y montes	12.667 "
Cultivos permanentes	4.196 "
Cultivos anuales	3.001 "
Area construída	1.601 "

**Distribución de la tierra por alturas sobre el nivel del mar.** La distribución de las tierras cafeteras del Quindío con respecto a las alturas sobre el nivel del mar, presenta las siguientes diferenciaciones:

Por debajo de los 1.300 metros	42,5% del área
Entre 1.300 y 1.800 metros	42,5% del área
Por encima de los 1.800 metros	15,0% del área

**Habitantes permanentes de la zona cafetera.** Según las investigaciones del Censo Cafetero (1970), **65.510** habitantes permanentes \*\* viven en la zona cafetera del departamento.

**Regiones que aparecen en las planchas.** En la serie de **siete planchas y siete sobrepuestas**, que aparecen en las páginas que siguen, se representan las principales regiones cafeteras de **7 municipios** quindianos. Esos municipios son en orden de aparición, los siguientes:

Quimbaya, Filandia, Montenegro, La Tebaida, Armenia, Calarcá y Circasia.

**Ampliaciones.** Cada plancha muestra la utilización y distribución de la tierra sobre una superficie de **7.500 hectáreas**.

Sobre la plancha y su correspondiente sobrepuesta transparente se pueden observar los límites municipales y "veredales"; los nombres de las veredas; los linderos de las fincas y las separaciones entre los cultivos; la forma de las fincas y la forma de los cultivos; el tamaño de los mismos y su ubicación; las alturas sobre el nivel del mar; el curso de los ríos, arroyos y quebradas; la toponimia de los sitios y accidentes geográficos.

La **escala del mapa**, es decir, el número de unidades de longitud del terreno representado en el mapa por una unidad similar, tiene gran importancia práctica. Cuanto mayor sea la escala del mapa, mayores detalles puede contener. A **escala 1:25.000**, cada **centímetro cuadrado** en el mapa está representando **6,25 hectáreas** sobre el terreno.

Otras equivalencias para mapas escala 1:25.000 son las siguientes:

1 hectáreas = 4 mm <sup>2</sup>
25 hectáreas = 2 cms <sup>2</sup>
100 hectáreas = 4 cms <sup>2</sup>

\* "Vereda": La "vereda" es una región o comarca con características geográficas, ecológicas y humanas semejantes, cuya extensión puede quedar comprendida dentro de una sola finca, o un número indeterminado de fincas.

\*\* Para efectos de los estudios del censo cafetero, se consideró habitante permanente, la persona que había vivido de manera continua en la finca durante un periodo de 6 meses o más, contados en forma retroactiva, a partir de la fecha de la encuesta.

## BIBLIOGRAFIA

- Hubach, Enrique. *Apreciación de los llanos del Tolima y de sus tierras agrícolas, según puntos de vista geológicos.* Bol. Min. Petr. 1930.
- Parsons, James. *La Colonización antioqueña en el Occidente de Colombia. Versión castellana y notas por Emilio Robledo.* Medellín. Imprenta Departamental. 1950.
- Uribe Angel, Manuel. *Geografía general y compendio histórico del Estado de Antioquia en Colombia.* París. Imprenta de Victor Goupy y Jourdan. 1885.
- Federación Nacional de Cafeteros de Colombia. *División de Investigaciones Económicas. Censo Cafetero. Presentaciones Preliminares.* 1970.

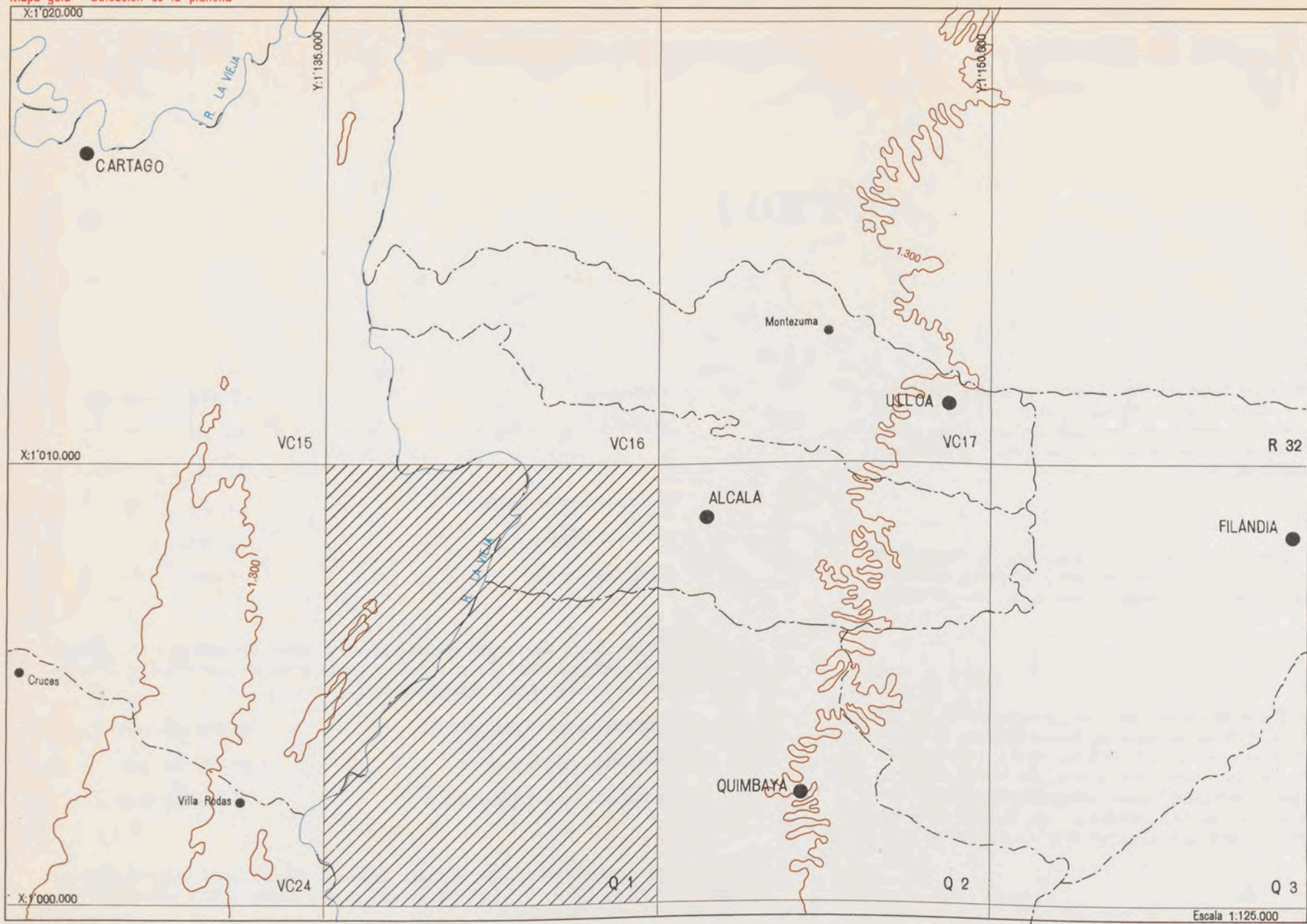

CONVENCIONES

cada color representa importantes informaciones

- Cafetales
- Cultivos permanentes
- Cultivos transitorios
- Pastos
- Montes y rastrojos
- Guadales
- Terreno erosionado
- Zonas no estudiadas (sin cafetales)
- Limite de finca
- Limite de cultivo
- Curva de nivel
- Area construida
- Ríos
- Lagunas
- Arenales
- Quebradas
- Limite departamental
- Limite municipal
- Limite de vereda

I - UTILIZACION ACTUAL DE LA TIERRA

MUNICIPIO : QUIMBAYA

en hectáreas

Area total del municipio	Area total estudiada ZONA CAFETERA	Area en cafetales	AREA EN CULTIVOS PERMANENTES				Area en cultivos transitorios	Area en pastos	Area en montes y rastrojos	Area en guadales
			Caña	Plátano	Cacao	otros				
13.664,1	13.664,1	7.239,1	406,9	170,0	0	1,8	237,1	4.313,4	546,5	582,4

II - AREAS Y PRODUCCIONES CAFETERAS SEGUN TAMAÑOS DE LOS CAFETALES

MUNICIPIO : QUIMBAYA

Tamaños en hectáreas	Número de cafetales	Porciento del total	Area de los cafetales en hectáreas	Porciento del total	Producción de café pergamino seco en kilos	Porciento del total
menores de 1	119	11,85	78,3	1,10	67.348	1,03
de 1 a 1,99	198	19,72	302,8	4,27	245.157	3,73
de 2 a 3,99	170	16,93	518,3	7,31	437.817	6,67
de 4 a 5,99	142	14,14	678,4	9,57	581.311	8,85
de 6 a 9,99	171	17,03	1.250,1	17,64	1.076.000	16,39
de 10 a 15,99	108	10,76	1.342,8	18,95	1.184.589	18,04
de 16 a 19,99	30	2,99	534,2	7,54	571.046	8,70
de 20 a 39,99	46	4,58	1.171,8	16,54	1.098.822	16,73
de 40 a 99,99	17	1,70	829,7	11,71	865.146	13,17
de 100 y más	3	0,30	380,7	5,37	439.463	6,69
<b>TOTALES</b>	<b>1.004</b>	<b>100,00</b>	<b>7.087,1</b>	<b>100,00</b>	<b>6.566.699</b>	<b>100,00</b>

III - AREAS POR ALTURAS SOBRE EL NIVEL DEL MAR

ZONA CAFETERA

MUNICIPIO : QUIMBAYA

en hectáreas

PLANCHA Q1	Por debajo de los 1300 metros	Entre 1300 y 1800 metros	Por encima de los 1800 metros
		7.470,50	29,50



GRECIA

PIEDRA DE MOLER

EL DINDE

LA ESTRELLA

LA ESTRELLA

HIGUERON

HIGUERON

LA UNION

JARDIN

LOS CHORROS

MATA DE AJI

SANTA CRUZ

LA UNION

REMOLINO

TAMBORES

SANTA CRUZ

LA ARMENIA

COLORADAS

PLAYAS VERDES

LA GRAN COPA

EL CAIMO

GUIMARAL

EL JAZMIN

EL REFLEJO

MALABAZ

VILLARAZO

EL ITSMO

VILLARAZO

EL ITSMO

PEKIN

PTO ALEJANDRIA

LA MONTAÑA

PEKIN

LA MONTAÑA

CEILAN

KERMAN

LA GRANJA

LA ARGELIA

PALERMO

PALERMO

BUENOS AIRES

LA CASCADA

EL LAUREL

Escala 1:25.000

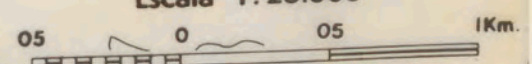

□ = Una hectárea

Q-1

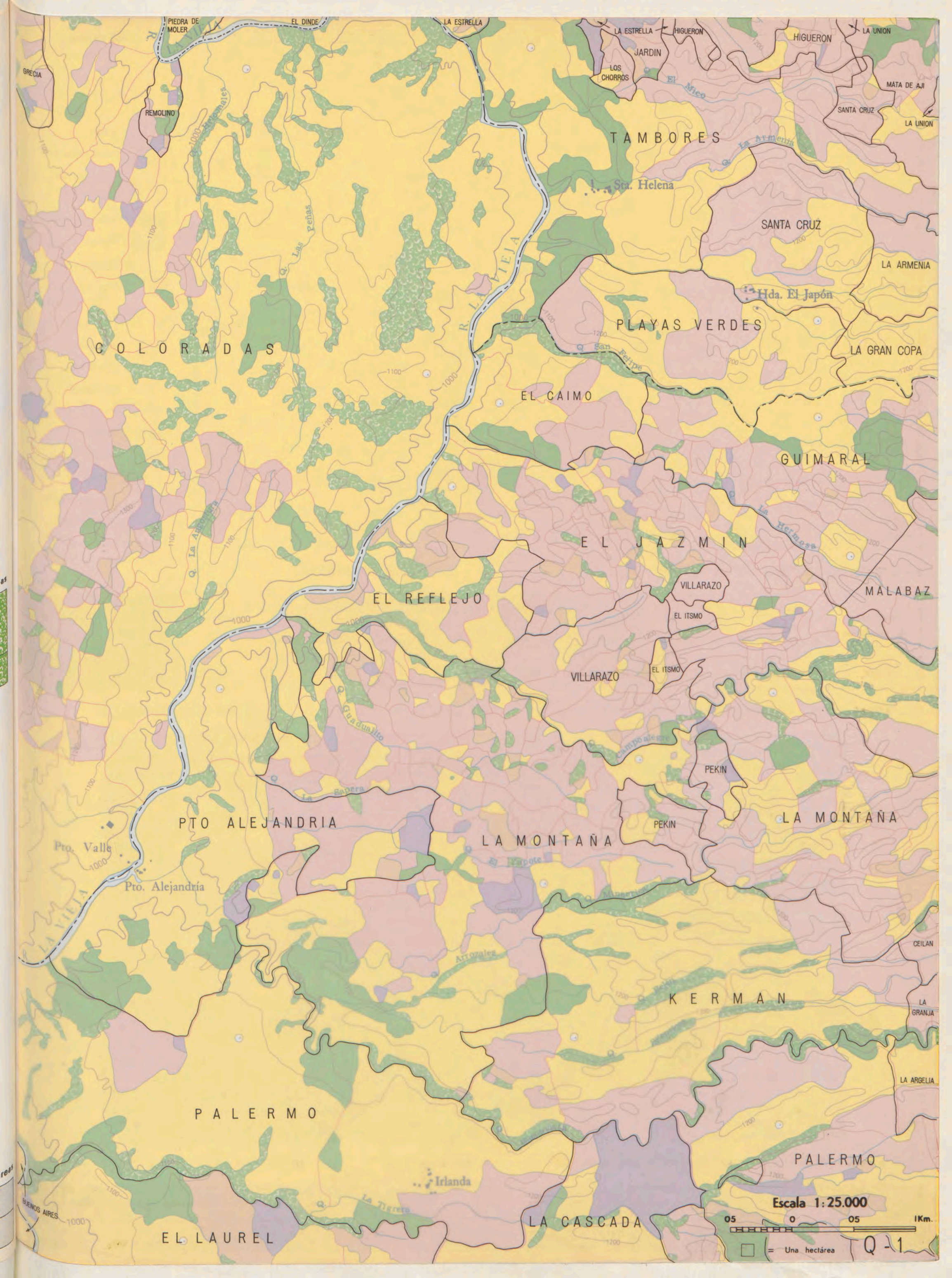

COLORADAS

TAMBORES

SANTA CRUZ

PLAYAS VERDES

EL CAIMO

GUIMARAL

EL JAZMIN

EL REFLEJO

VILLARAZO

EL ITSMO

VILLARAZO

EL ITSMO

PEKIN

PTO ALEJANDRIA

LA MONTAÑA

PEKIN

LA MONTAÑA

PALERMO

KERMÁN

PALERMO

EL LAUREL

LA CASCADA

Escala 1:25.000



□ = Una hectárea Q-1



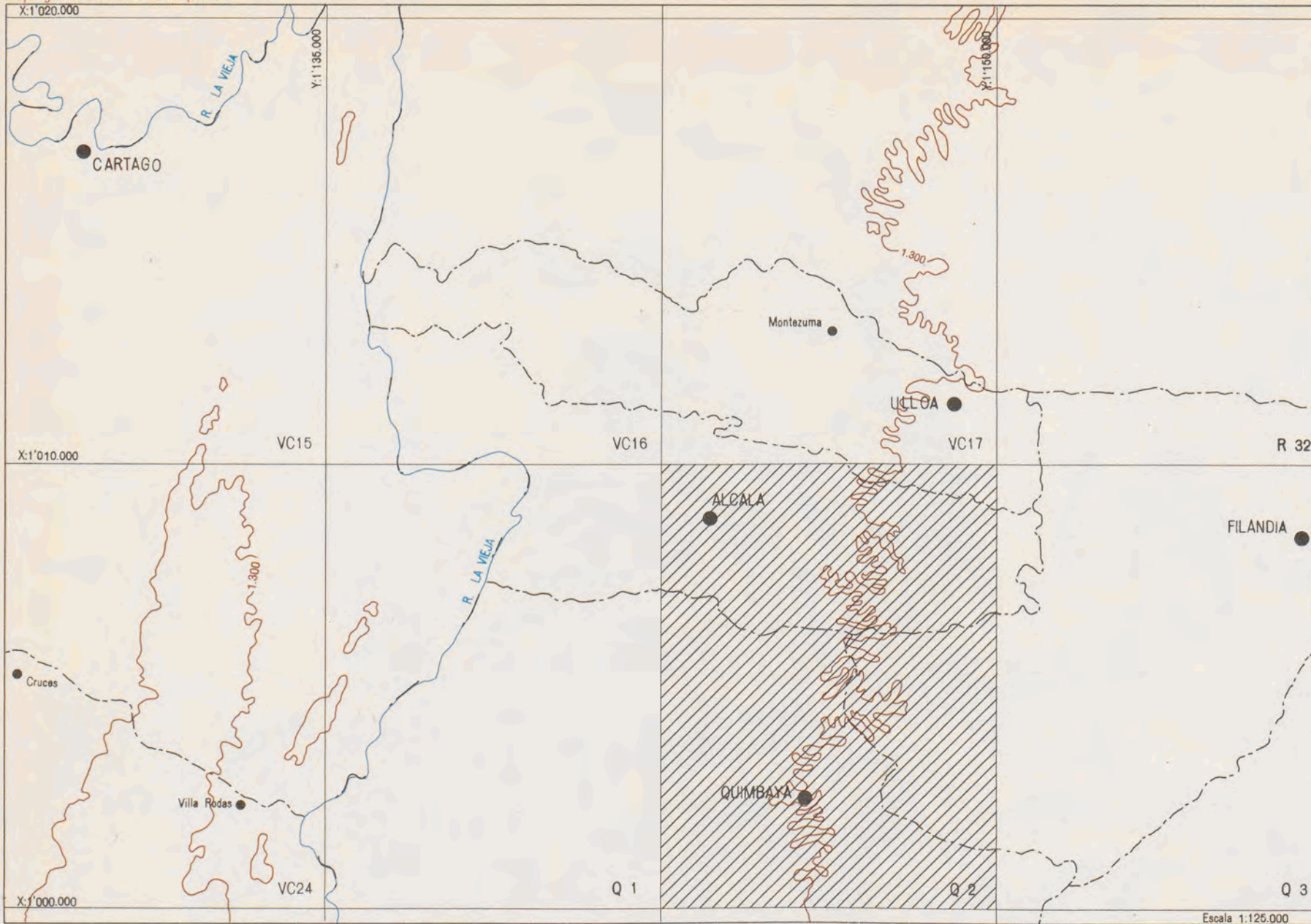

CONVENCIONES

cada color representa importantes informaciones

- Cafetales
- Cultivos permanentes
- Cultivos transitorios
- Pastos
- Montes y rastrojos
- Guadales
- Terreno erosionado
- Zonas no estudiadas (sin cafetales)
- Limite de finca
- Limite de cultivo
- Curva de nivel
- Area construida
- Rios
- Lagunas
- Arenales
- Quebradas
- Limite departamental
- Limite municipal
- Limite de vereda

I - UTILIZACION ACTUAL DE LA TIERRA

MUNICIPIO : QUIMBAYA

Area total del municipio	Area total estudiada ZONA CAFETERA	Area en cafetales	AREA EN CULTIVOS PERMANENTES				Area en cultivos transitorios	Area en pastos	Area en montes y rastrojos	Area en guadales
			Caña	Plátano	Cacao	otros				
13.664,1	13.664,1	7.239,1	406,9	170,0	0	1,8	237,1	4.313,4	546,5	582,4

II - AREAS Y PRODUCCIONES CAFETERAS SEGUN TAMAÑOS DE LOS CAFETALES

MUNICIPIO : QUIMBAYA

Tamaños en hectáreas	Número de cafetales	Por ciento del total	Area de los cafetales en hectáreas	Por ciento del total	Producción de café pergamino seco en kilos	Por ciento del total
menores de 1	119	11,85	78,3	1,10	67.348	1,03
de 1 a 1,99	198	19,72	302,8	4,27	245.157	3,73
de 2 a 3,99	170	16,93	518,3	7,31	437.817	6,67
de 4 a 5,99	142	14,14	678,4	9,57	581.311	8,85
de 6 a 9,99	171	17,03	1.250,1	17,64	1.076.000	16,39
de 10 a 15,99	108	10,76	1.342,8	18,95	1.184.589	18,04
de 16 a 19,99	30	2,99	534,2	7,54	571.046	8,70
de 20 a 39,99	46	4,58	1.171,8	16,54	1.098.822	16,73
de 40 a 99,99	17	1,70	829,7	11,71	865.146	13,17
de 100 y más	3	0,30	380,7	5,37	439.463	6,69
<b>TOTALES</b>	<b>1.004</b>	<b>100,00</b>	<b>7.087,1</b>	<b>100,00</b>	<b>6.566.699</b>	<b>100,00</b>

III - AREAS POR ALTURAS SOBRE EL NIVEL DEL MAR

ZONA CAFETERA

MUNICIPIO : QUIMBAYA

PLANCHA Q2	en hectáreas		
	Por debajo de los 1300 metros	Entre 1300 y 1800 metros	Por encima de los 1800 metros
	3.850,00	3.650,00	0



Escala 1:25.000



□ = Una hectárea

Q-2



Escala 1:25.000

05 0 05 1Km.

□ = Una hectárea

Q-2





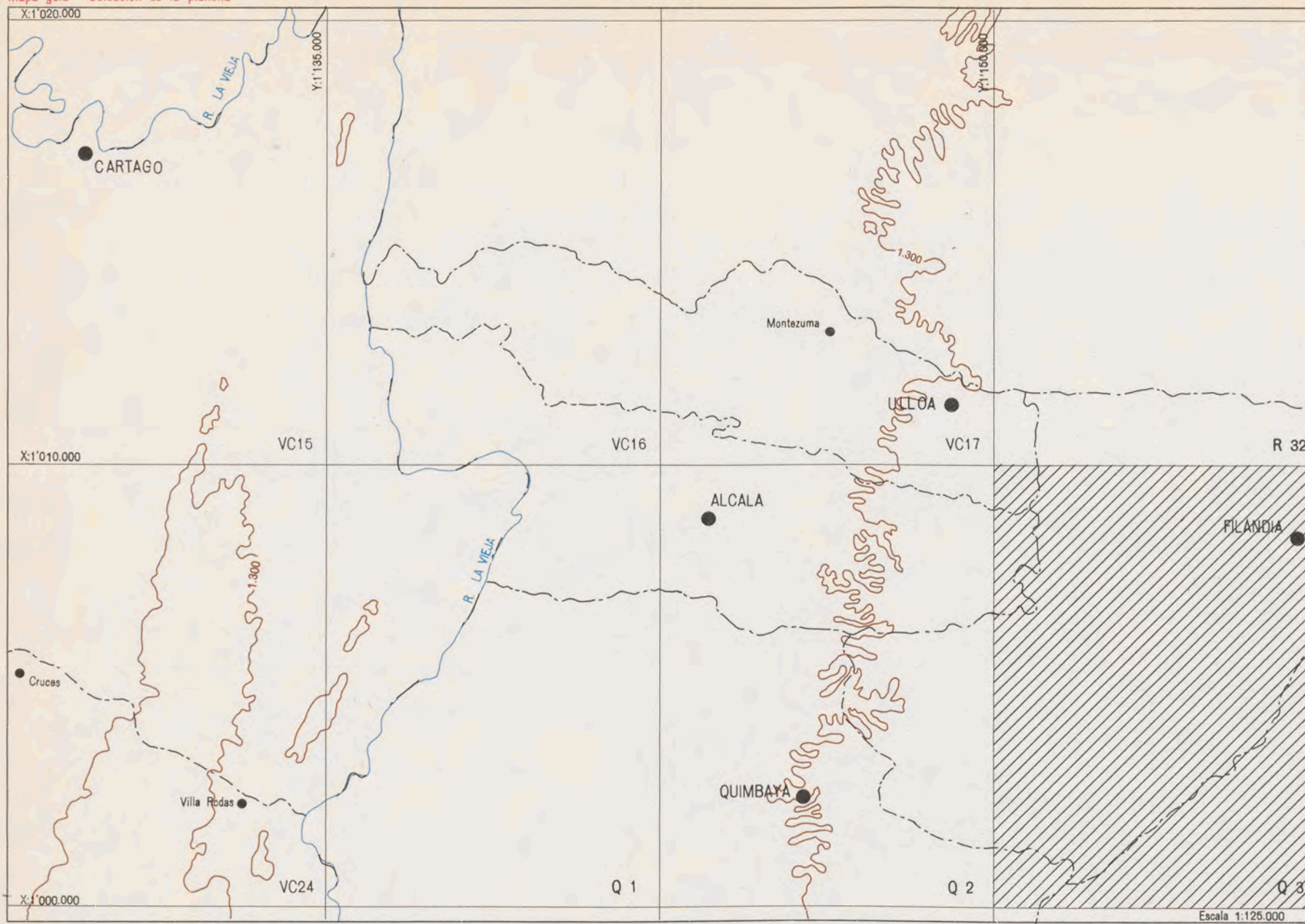

CONVENCIONES

cada color representa importantes informaciones

- Cafetales
- Cultivos permanentes
- Cultivos transitorios
- Pastos
- Montes y rastrojos
- Guadales
- Terreno erosionado
- Zonas no estudiadas (sin cafetales)
- Limite de finca
- Limite de cultivo
- Curva de nivel
- Area construida
- Rios
- Lagunas
- Arenales
- Quebradas
- Limite departamental
- Limite municipal
- Limite de vereda

I - UTILIZACION ACTUAL DE LA TIERRA

MUNICIPIO : FILANDIA

Area total del municipio	Area total estudiada ZONA CAFETERA	Area en cafetales	AREA EN CULTIVOS PERMANENTES				Area en cultivos transitorios	Area en pastos	Area en montes y rastrojos	Area en guadales
			Caña	Plátano	Cacao	otros				
11.611,3	11.611,3	4.306,3	35,3	36,7	0	9,8	168,1	5.020,5	1.798,7	149,1

II - AREAS Y PRODUCCIONES CAFETERAS SEGUN TAMAÑOS DE LOS CAFETALES

MUNICIPIO : FILANDIA

Tamaños en hectáreas	Número de cafetales	Porciento del total	Area de los cafetales en hectáreas	Porciento del total	Producción de café pergamino seco en kilos	Porciento del total
menores de 1	294	24,16	146,3	3,44	103.390	3,42
de 1 a 1,99	285	23,42	401,5	9,44	256.646	8,48
de 2 a 3,99	294	24,16	839,7	19,73	541.053	17,88
de 4 a 5,99	138	11,34	671,7	15,79	466.064	15,40
de 6 a 9,99	125	10,27	934,6	21,97	665.141	21,98
de 10 a 15,99	54	4,44	651,8	15,32	479.818	15,86
de 16 a 19,99	9	0,74	152,4	3,58	123.869	4,09
de 20 a 39,99	17	1,39	406,1	9,54	356.706	11,79
de 40 a 99,99	1	0,08	50,8	1,19	33.121	1,10
de 100 y más	—	—	—	—	—	—
<b>TOTALES</b>	<b>1.217</b>	<b>100,00</b>	<b>4.254,9</b>	<b>100,00</b>	<b>3.025.808</b>	<b>100,00</b>

III - AREAS POR ALTURAS SOBRE EL NIVEL DEL MAR

ZONA CAFETERA

MUNICIPIO : FILANDIA

PLANCHA Q3	Por debajo de los 1300 metros	Entre 1300 y 1800 metros	Por encima de los 1800 metros
		0	6.904,80

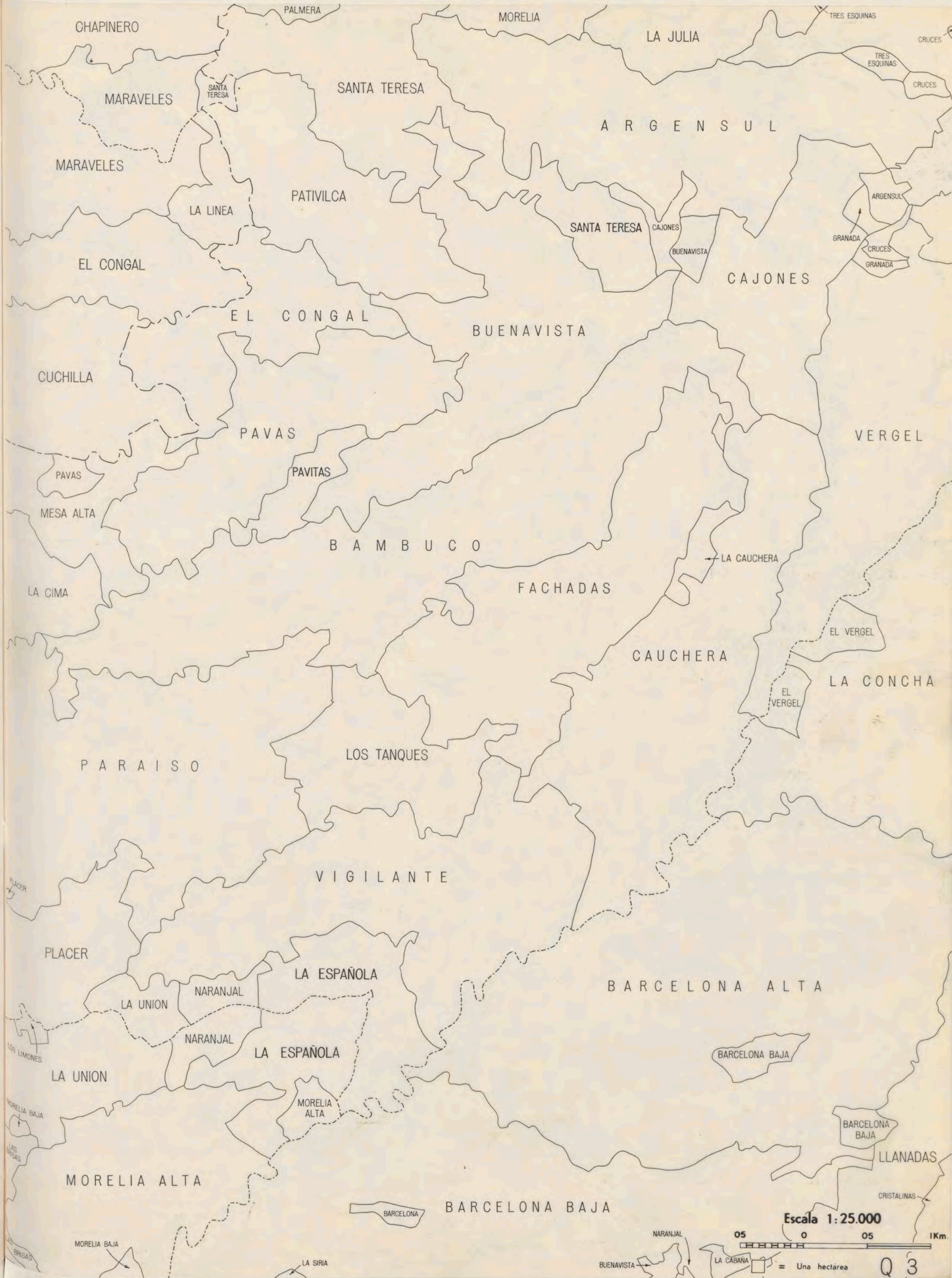

Escala 1:25.000

05 0 05 1Km.

LA CABANA = Una hectárea Q 3

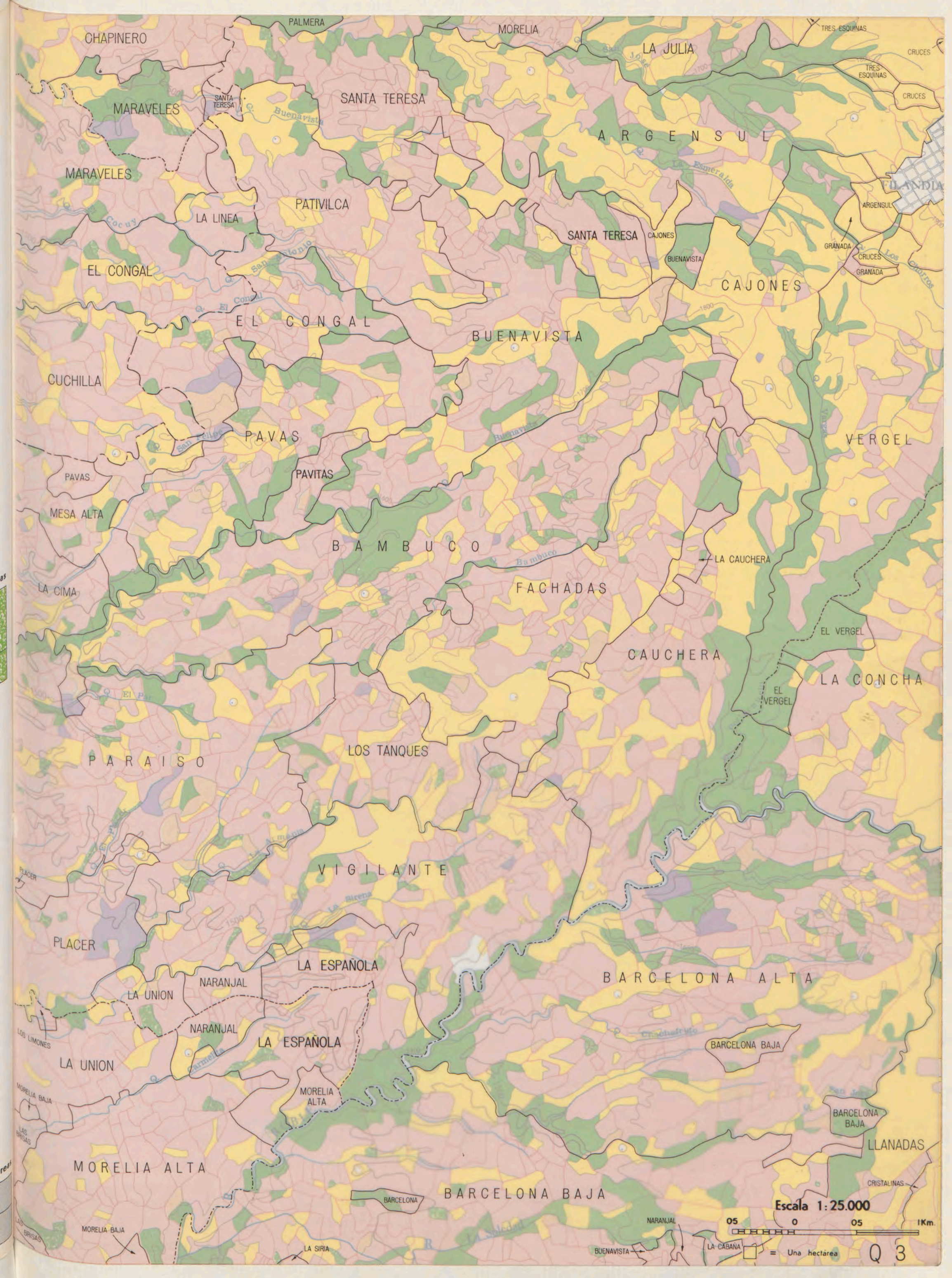

Escala 1:25.000

05 0 05 1Km.

LA CABANA = Una hectarea Q 3



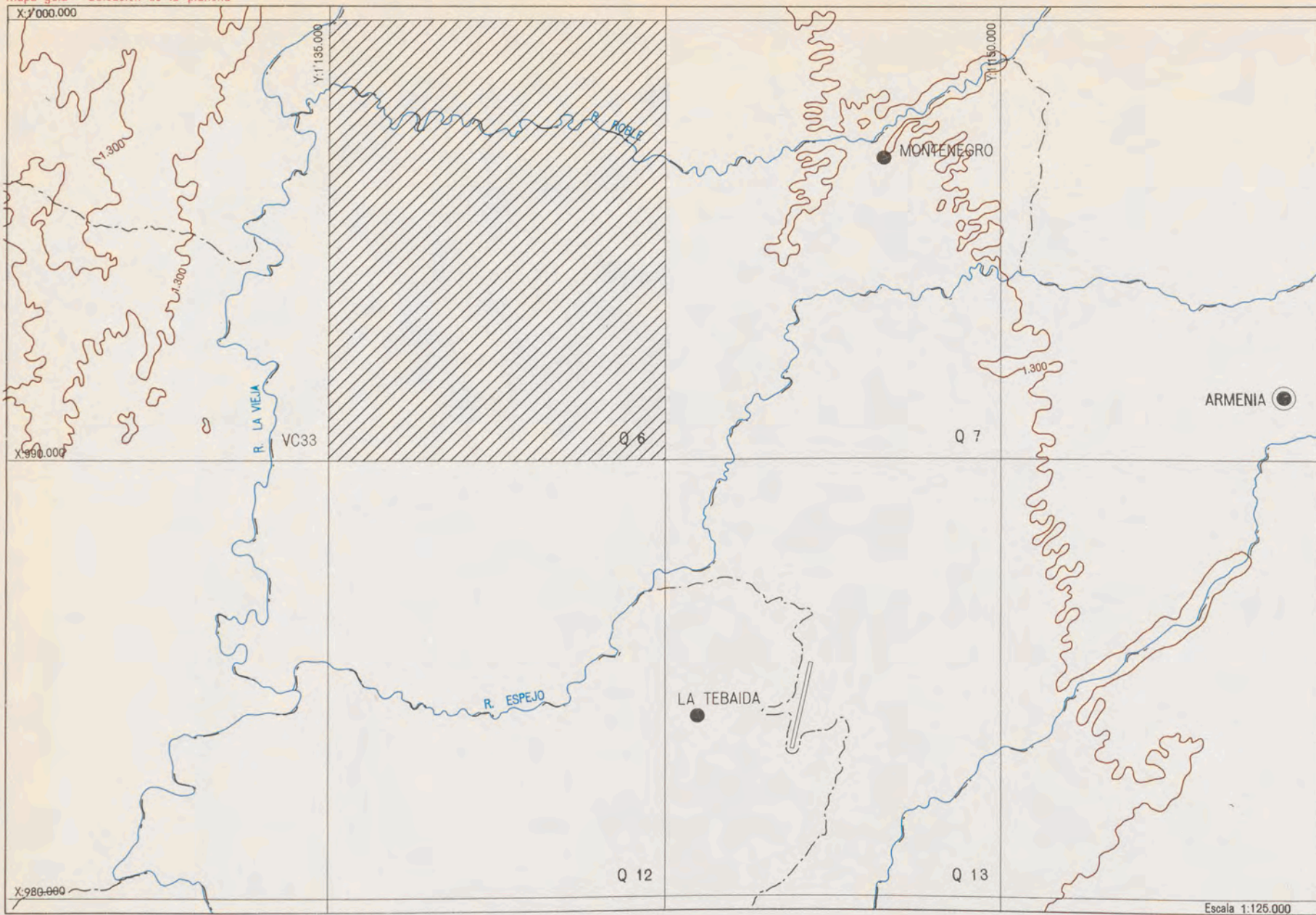

CONVENCIONES

cada color representa importantes informaciones

- Cafetales
- Cultivos permanentes
- Cultivos transitorios
- Pastos
- Montes y rastrojos
- Guadales
- Terreno erosionado
- Zonas no estudiadas (sin cafetales)
- Limite de finca
- Limite de cultivo
- Curva de nivel
- Area construida
- Rios
- Lagunas
- Arenales
- Quebradas
- Limite departamental
- Limite municipal
- Limite de vereda

I - UTILIZACION ACTUAL DE LA TIERRA

MUNICIPIO : QUIMBAYA

Area total del municipio	Area total estudiada ZONA CAFETERA	Area en cafetales	AREA EN CULTIVOS PERMANENTES				Area en cultivos transitorios	Area en pastos	Area en montes y rastrojos	Area en guadales
			Caña	Plátano	Cacao	otros				
13.664,1	13.664,1	7.239,1	406,9	170,0	0	1,8	237,1	4.313,4	546,5	582,4

II - AREAS Y PRODUCCIONES CAFETERAS SEGUN TAMAÑOS DE LOS CAFETALES

MUNICIPIO : QUIMBAYA

Tamaños en hectáreas	Número de cafetales	Porciento del total	Area de los cafetales en hectáreas	Porciento del total	Producción de café pergamino seco en kilos	Porciento del total
menores de 1	119	11,85	78,3	1,10	67.348	1,03
de 1 a 1,99	198	19,72	302,8	4,27	245.157	3,73
de 2 a 3,99	170	16,93	518,3	7,31	437.817	6,67
de 4 a 5,99	142	14,14	678,4	9,57	581.311	8,85
de 6 a 9,99	171	17,03	1.250,1	17,64	1.076.000	16,39
de 10 a 15,99	108	10,76	1.342,8	18,95	1.184.589	18,04
de 16 a 19,99	30	2,99	534,2	7,54	571.046	8,70
de 20 a 39,99	46	4,58	1.171,8	16,54	1.098.822	16,73
de 40 a 99,99	17	1,70	829,7	11,71	865.146	13,17
de 100 y más	3	0,30	380,7	5,37	439.463	6,69
<b>TOTALES</b>	<b>1.004</b>	<b>100,00</b>	<b>7.087,1</b>	<b>100,00</b>	<b>6.566.699</b>	<b>100,00</b>

III - AREAS POR ALTURAS SOBRE EL NIVEL DEL MAR

ZONA CAFETERA

MUNICIPIO : QUIMBAYA

PLANCHA Q6	Por debajo de los 1300 metros	Entre 1300 y 1800 metros	Por encima de los 1800 metros
		7.500,00	0

LA CASCA DA

LA CASCA DA

TIGRERA

PALERMO

EL CHAQUIRO

E L L A U R E L

LA AUSTRALIA

EL GUAYABO

C U Z C O

E L G I G A N T E

EL CASTILLO

C A L L E L A R G A

LA CECILIA

EL CASTILLO

CANTARES

C U Z C O

NAPOLES

CANTARES

CULATAS

LA ESPERANZA

LA CECILIA

PUEBLO TAPADO

LA ESMERALDA

B U E N O S A I R E S

EL PACIFICO

LA ESMERALDA

LA URANIA

LA COLONIA

LA URANIA

NARANJAL

ONCE CASAS

LA CEIBA

L A F L O R I D A

ONCE CASAS

PUEBLO TAPADO

Escala 1:25.000

05 0 05 1Km

Scale bar with markings at 05, 0, 05, 1Km

□ = Una hectárea

Q-6

LA MARIA  
ORINOQUITO

ORINOCO

LA CEIBA

LA CEIBA



E L L A U R E L

C U Z C O

E L G I G A N T E

C A L L E L A R G A

C U Z C O

B U E N O S A I R E S

L A F L O R I D A

PUEBLO TAPADO

Escala 1:25.000

05 0 05 1Km.

□ = Una hectárea Q-6



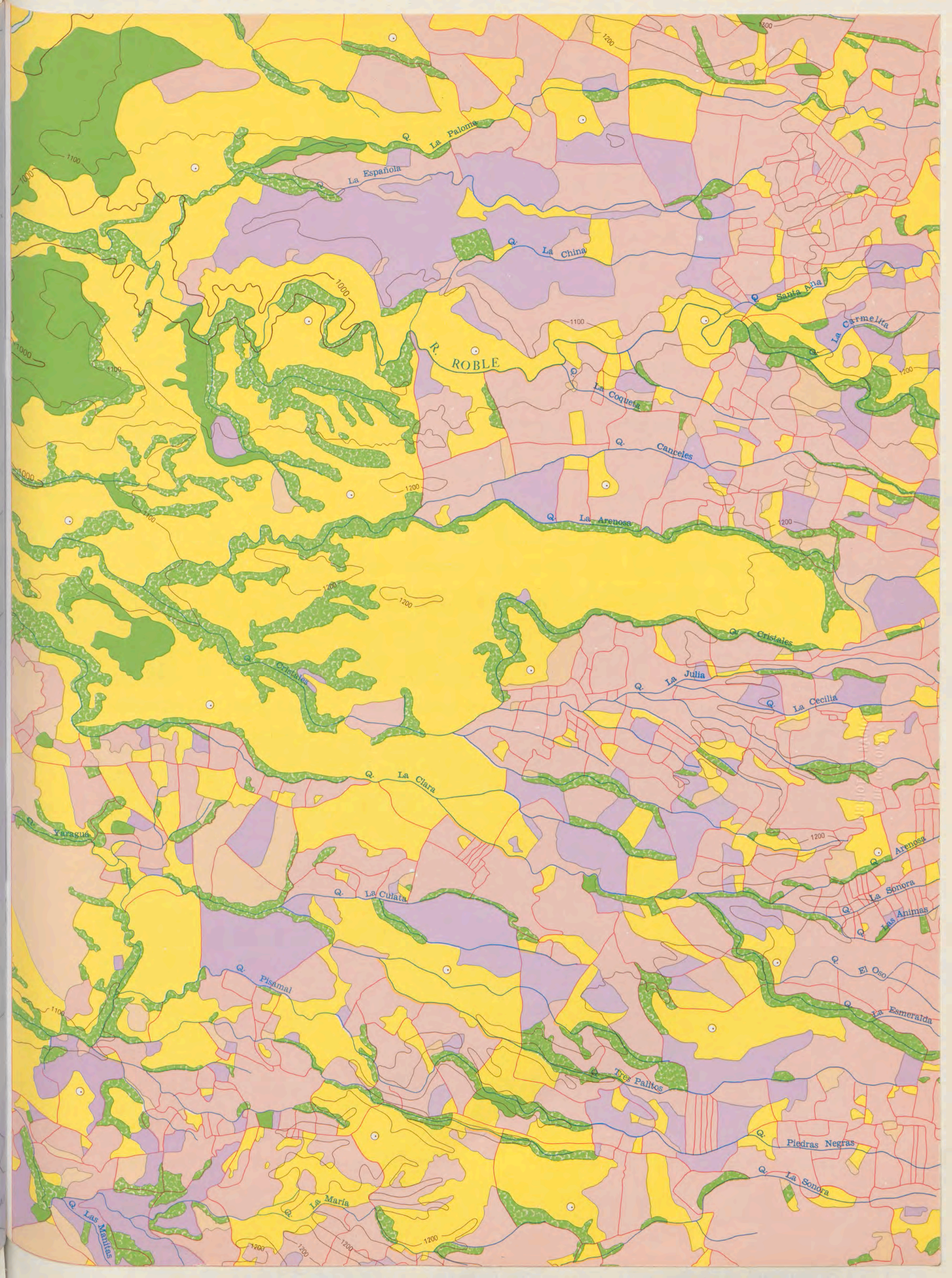

R. ROBLE

La Española

La Paloma

La China

Santa Ana

La Carmelita

La Coqueta

Canceles

La Arenosa

Cristales

La Julia

La Cecilia

La Clara

Yaraguá

La Culata

Arenosa

La Sonora

Las Animas

El Oso

La Esmeralda

Pisamal

Tres Palitos

Piedras Negras

La Sonora

La María

Las Membrillo

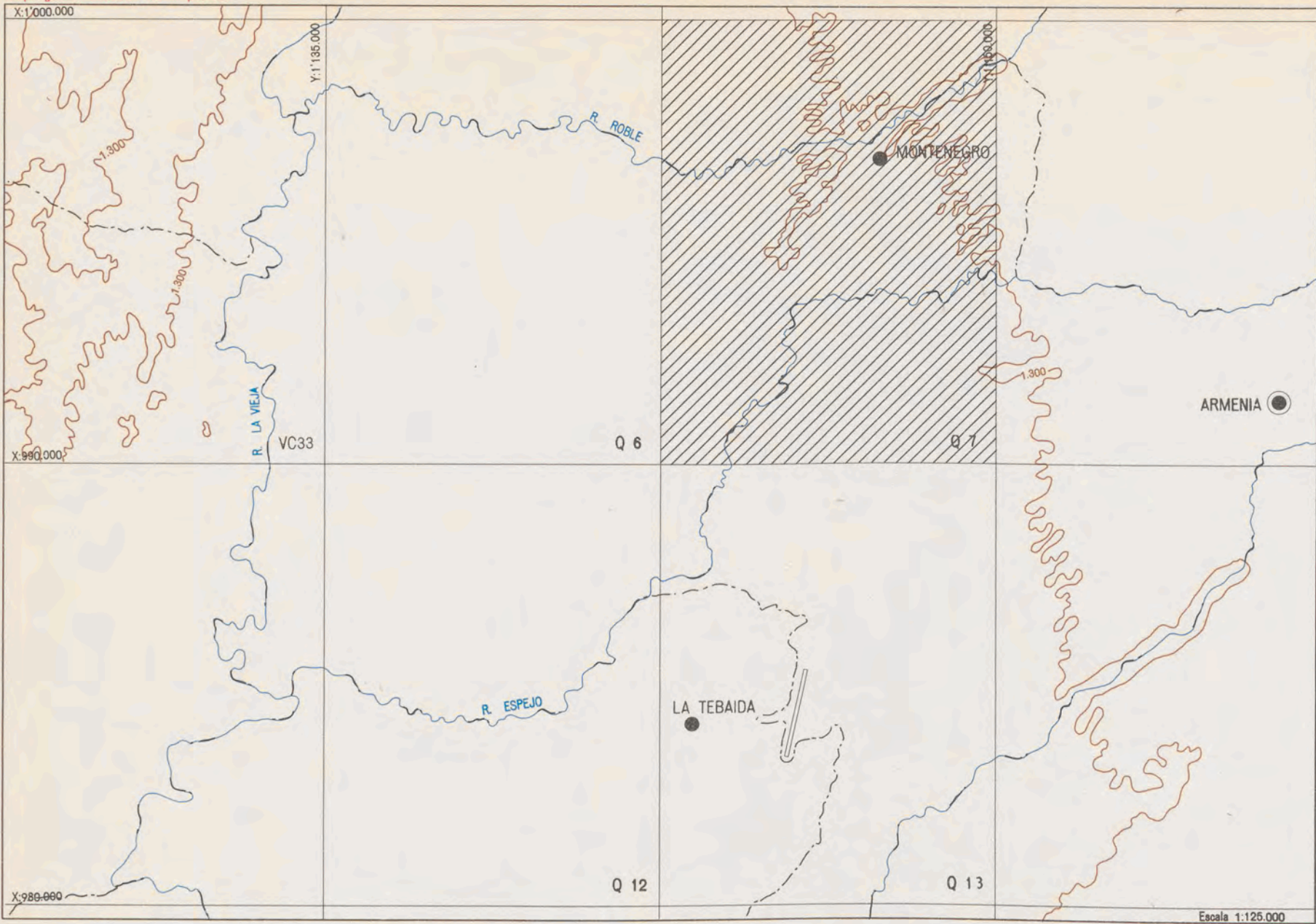

CONVENCIONES

cada color representa importantes informaciones

- Cafetales
- Cultivos permanentes
- Cultivos transitorios
- Pastos
- Montes y rastrojos
- Guaduales
- Terreno erosionado
- Zonas no estudiadas (sin cafetales)
- Limite de finca
- Limite de cultivo
- Curva de nivel
- Area construida
- Ríos
- Lagunas
- Arenales
- Quebradas
- Limite departamental
- Limite municipal
- Limite de vereda

I - UTILIZACION ACTUAL DE LA TIERRA

MUNICIPIO : MONTENEGRO

Area total del municipio	Area total estudiada ZONA CAFETERA	Area en cafetales	AREA EN CULTIVOS PERMANENTES				Area en cultivos transitorios	Area en pastos	Area en montes y rastrojos	Area en guaduales
			Caña	Plátano	Cacao	otros				
14.855,0	14.855,0	6.432,7	523,2	672,9	1,2	31,9	608,6	5.180,2	316,9	941,1

II - AREAS Y PRODUCCIONES CAFETERAS SEGUN TAMAÑOS DE LOS CAFETALES

MUNICIPIO : MONTENEGRO

Tamaños en hectáreas	Número de cafetales	Por ciento del total	Area de los cafetales en hectáreas	Por ciento del total	Producción de café pergamino seco en kilos	Por ciento del total
menores de 1	198	26,02	83,3	1,32	108.241	1,81
de 1 a 1,99	81	10,64	121,0	1,91	129.814	2,17
de 2 a 3,99	96	12,61	292,0	4,62	299.211	5,01
de 4 a 5,99	55	7,23	272,6	4,31	237.775	3,98
de 6 a 9,99	132	17,35	1.010,8	15,99	928.088	15,54
de 10 a 15,99	86	11,30	1.053,2	16,66	941.519	15,76
de 16 a 19,99	34	4,47	602,8	9,53	593.662	9,94
de 20 a 39,99	59	7,75	1.594,6	25,22	1.561.396	26,14
de 40 a 99,99	19	2,50	1.154,4	18,26	1.086.696	18,20
de 100 y más	1	0,13	138,0	2,18	86.250	1,45
<b>TOTALES</b>	<b>761</b>	<b>100,00</b>	<b>6.322,7</b>	<b>100,00</b>	<b>5.972.652</b>	<b>100,00</b>

III - AREAS POR ALTURAS SOBRE EL NIVEL DEL MAR

ZONA CAFETERA

MUNICIPIO : MONTENEGRO

PLANCHA Q7	en hectáreas		
	Por debajo de los 1300 metros	Entre 1300 y 1800 metros	Por encima de los 1800 metros
	6.760,02	739,98	0

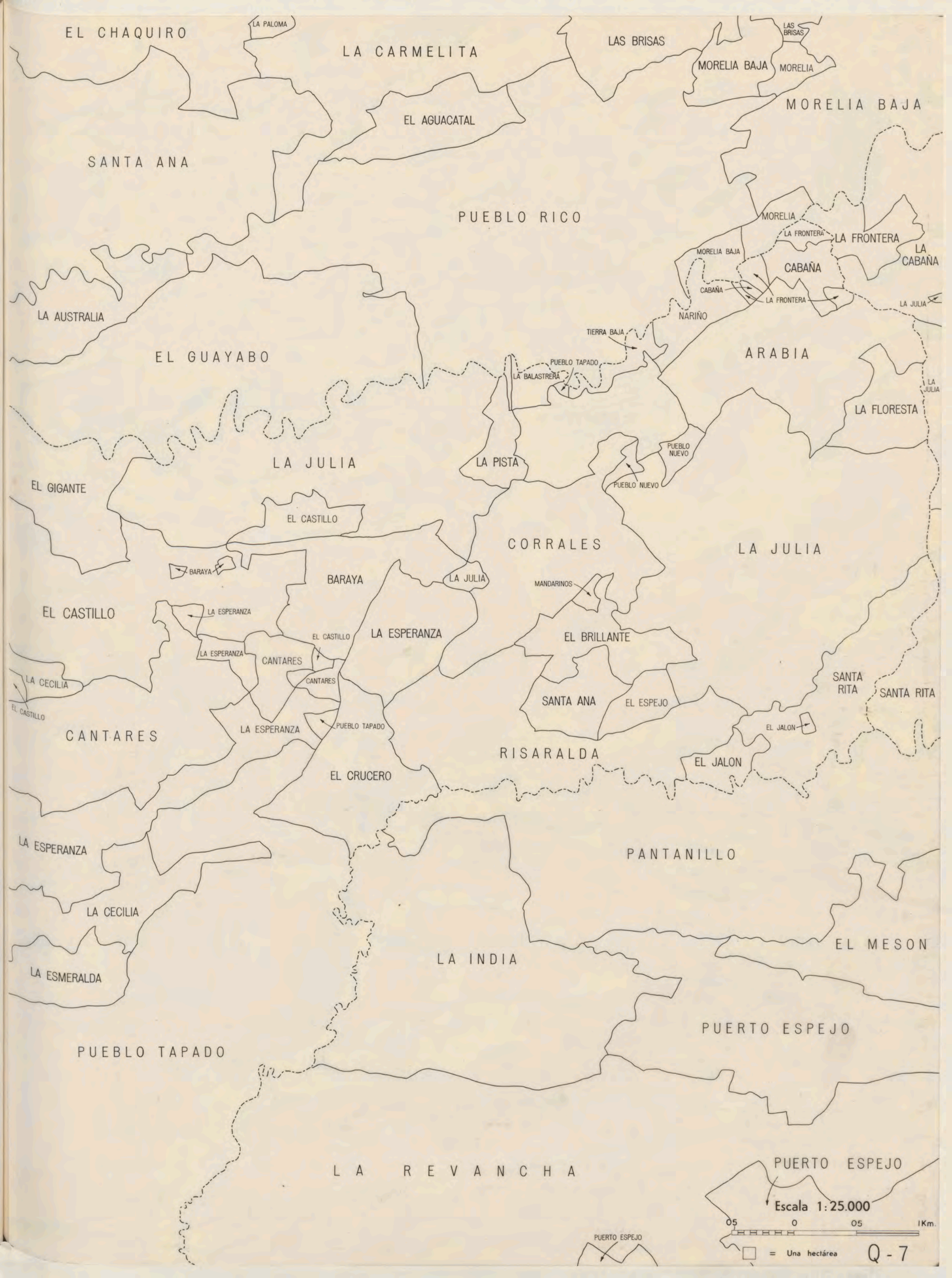

EL CHAQUIRO

LA PALOMA

LA CARMELITITA

LAS BRISAS

LAS BRISAS

MORELIA BAJA

MORELIA

MORELIA BAJA

EL AGUACATAL

SANTA ANA

PUEBLO RICO

MORELIA

LA FRONTERA

LA CABAÑA

CABAÑA

MORELIA BAJA

CABAÑA

LA FRONTERA

LA JULIA

LA AUSTRALIA

TIERRA BAJA

NARIÑO

EL GUAYABO

PUEBLO TAPADO

ARABIA

LA BALASTRERA

LA FLORESTA

LA JULIA

LA PISTA

PUEBLO NUEVO

EL GIGANTE

EL CASTILLO

CORRALES

LA JULIA

BARAYA

BARAYA

LA JULIA

MANDARINOS

EL CASTILLO

LA ESPERANZA

EL CASTILLO

LA ESPERANZA

EL BRILLANTE

SANTA RITA

SANTA RITA

LA CECILIA

LA ESPERANZA

CANTARES

CANTARES

SANTA ANA

EL ESPEJO

EL JALON

CANTARES

LA ESPERANZA

PUEBLO TAPADO

RISARALDA

EL JALON

EL CRUCERO

PANTANILLO

LA ESPERANZA

EL MESON

LA CECILIA

LA INDIA

PUERTO ESPEJO

LA ESMERALDA

PUEBLO TAPADO

LA REVANCHA

PUERTO ESPEJO

Escala 1:25.000

05 0 05 1Km.

□ = Una hectárea

Q-7

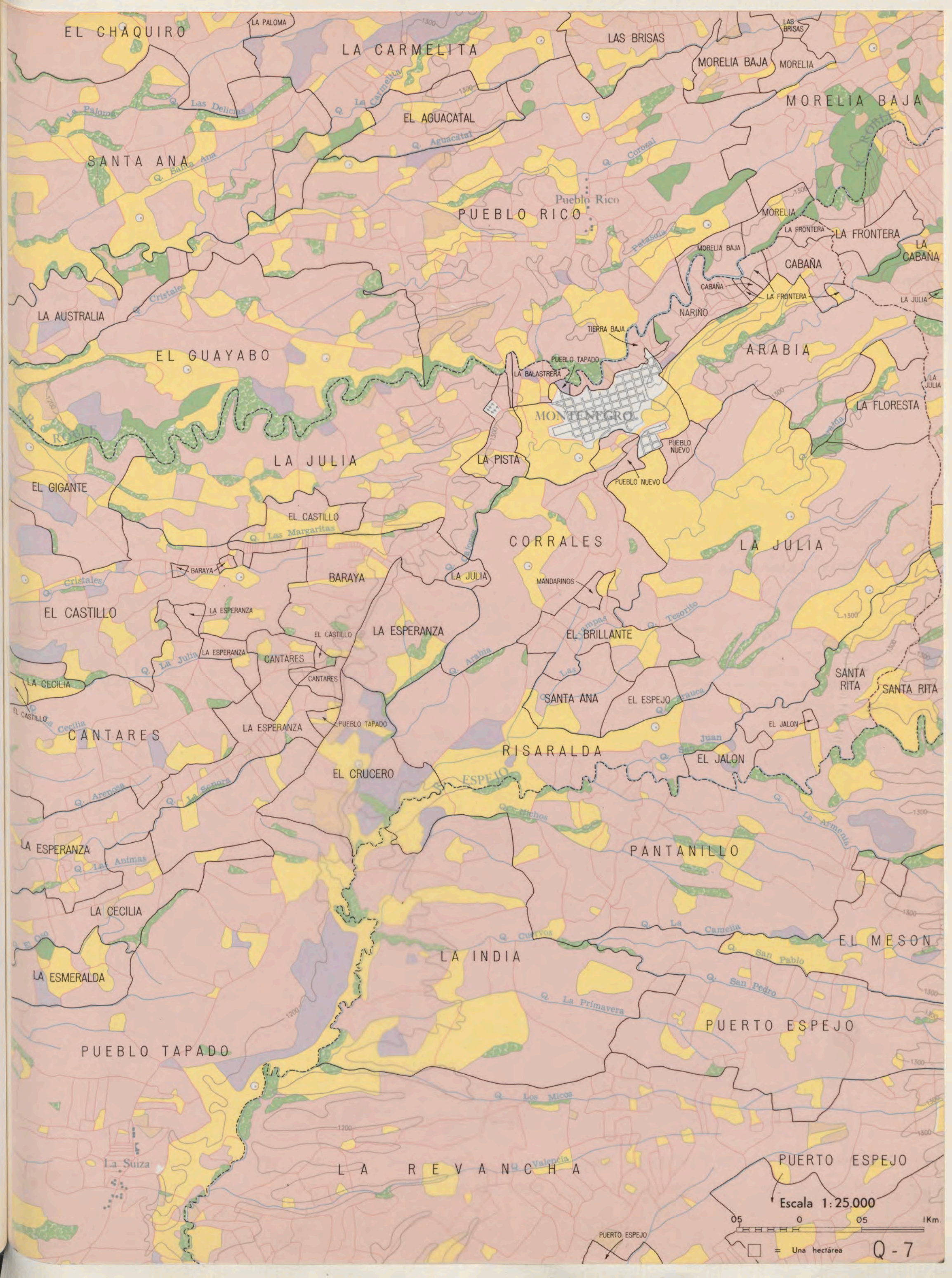

EL CHAQUIRO

LA CARMELITITA

LAS BRISAS

MORELIA BAJA

MORELIA

MORELIA BAJA

SANTA ANA

EL AGUACATAL

PUEBLO RICO

Pueblo Rico

MORELIA

LA FRONTERA

CABAÑA

LA CABANA

LA AUSTRALIA

EL GUAYABO

TIERRA BAJA

ARABIA

MONTENEGRO

LA FLORESTA

EL GIGANTE

LA JULIA

LA PISTA

CORRALES

LA JULIA

EL CASTILLO

BARAYA

LA JULIA

MANDARINOS

EL BRILLANTE

SANTA RITA

SANTA RITA

LA CECILIA

CANTARES

LA ESPERANZA

EL CRUCERO

RISARALDA

EL JALON

EL JALON

LA ESPERANZA

LA CECILIA

LA ESMERALDA

LA INDIA

PANTANILLO

EL MESON

PUEBLO TAPADO

PUERTO ESPEJO

LA REVANCHA

PUERTO ESPEJO

Escala 1:25.000

05 0 05 1Km.

□ = Una hectárea Q-7



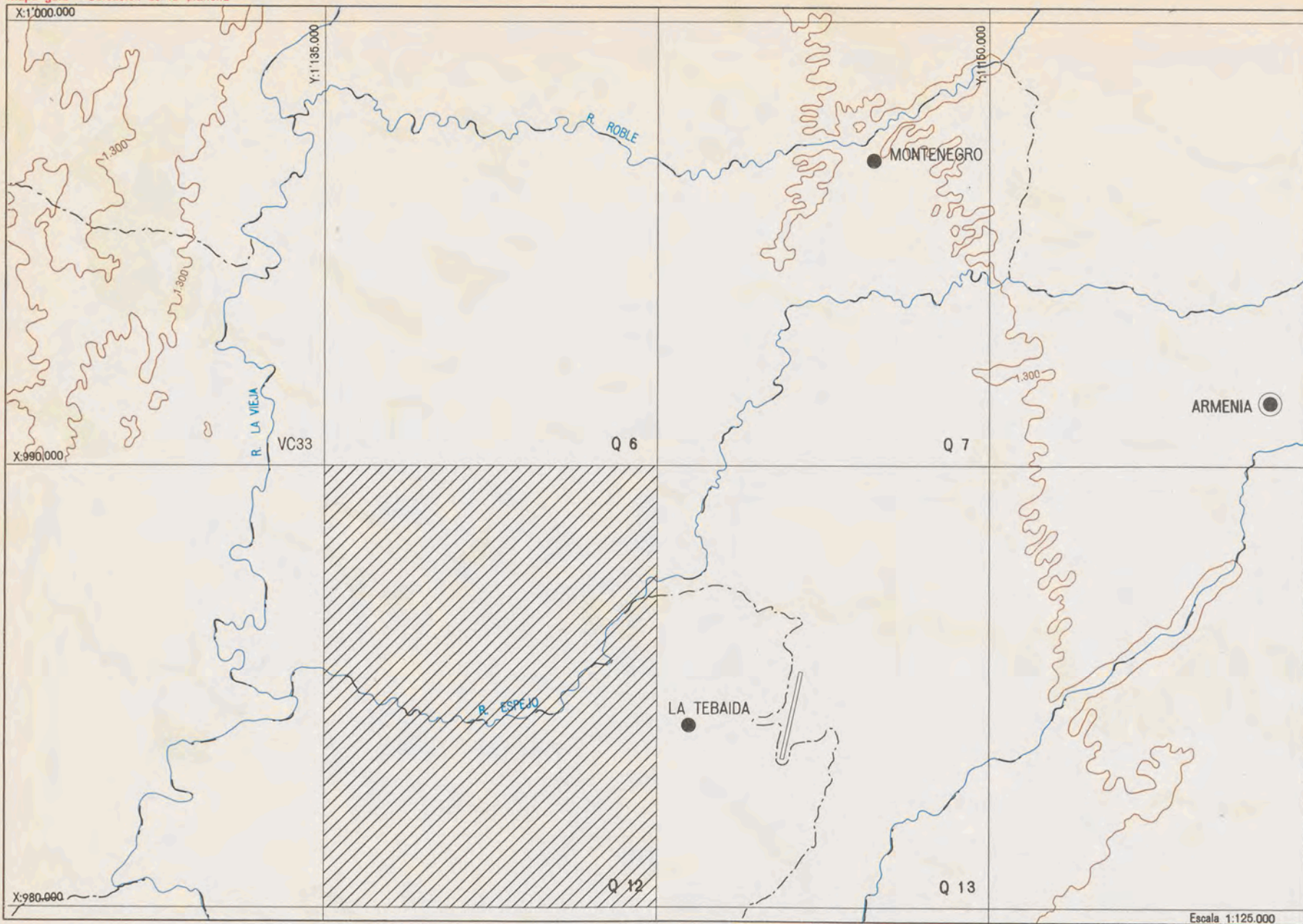

CONVENCIONES

cada color representa importantes informaciones

- Cafetales
- Cultivos permanentes
- Cultivos transitorios
- Pastos
- Montes y rastrojos
- Guaduales
- Terreno erosionado
- Zonas no estudiadas (sin cafetales)
- Limite de finca
- Limite de cultivo
- Curva de nivel
- Area construida
- Rios
- Lagunas
- Arenales
- Quebradas
- Limite departamental
- Limite municipal
- Limite de vereda

I - UTILIZACION ACTUAL DE LA TIERRA

MUNICIPIO : LA TEBAIDA

Area total del municipio	Area total estudiada ZONA CAFETERA	Area en cafetales	AREA EN CULTIVOS PERMANENTES				Area en cultivos transitorios	Area en pastos	Area en montes y rastrojos	Area en guaduales
			Caña	Plátano	Cacao	otros				
8.807,5	8.807,5	2.741,8	222,4	646,5	1,9	11,2	542,9	3.972,3	207,1	420,3

II - AREAS Y PRODUCCIONES CAFETERAS SEGUN TAMAÑOS DE LOS CAFETALES

MUNICIPIO : LA TEBAIDA

Tamaños en hectáreas	Número de cafetales	Por ciento del total	Area de los cafetales en hectáreas	Por ciento del total	Producción de café pergamino seco en kilos	Por ciento del total
menores de 1	16	6,87	9,0	0,33	6.409	0,25
de 1 a 1,99	22	9,44	33,1	1,21	25.314	0,98
de 2 a 3,99	30	12,88	96,3	3,53	83.379	3,24
de 4 a 5,99	31	13,30	143,8	5,28	114.016	4,43
de 6 a 9,99	44	18,88	339,2	12,45	282.568	10,99
de 10 a 15,99	38	16,31	477,6	17,53	444.102	17,26
de 16 a 19,99	15	6,44	264,8	9,72	235.761	9,16
de 20 a 39,99	26	11,16	758,3	27,84	741.725	28,83
de 40 a 99,99	11	4,72	602,2	22,11	639.466	24,86
de 100 y más	—	—	—	—	—	—
<b>TOTALES</b>	<b>233</b>	<b>100,00</b>	<b>2.724,3</b>	<b>100,00</b>	<b>2.572.740</b>	<b>100,00</b>

III - AREAS POR ALTURAS SOBRE EL NIVEL DEL MAR

ZONA CAFETERA

MUNICIPIO : LA TEBAIDA

PLANCHA Q12	en hectáreas		
	Por debajo de los 1300 metros	Entre 1300 y 1800 metros	Por encima de los 1800 metros
	7.500,00	0	0

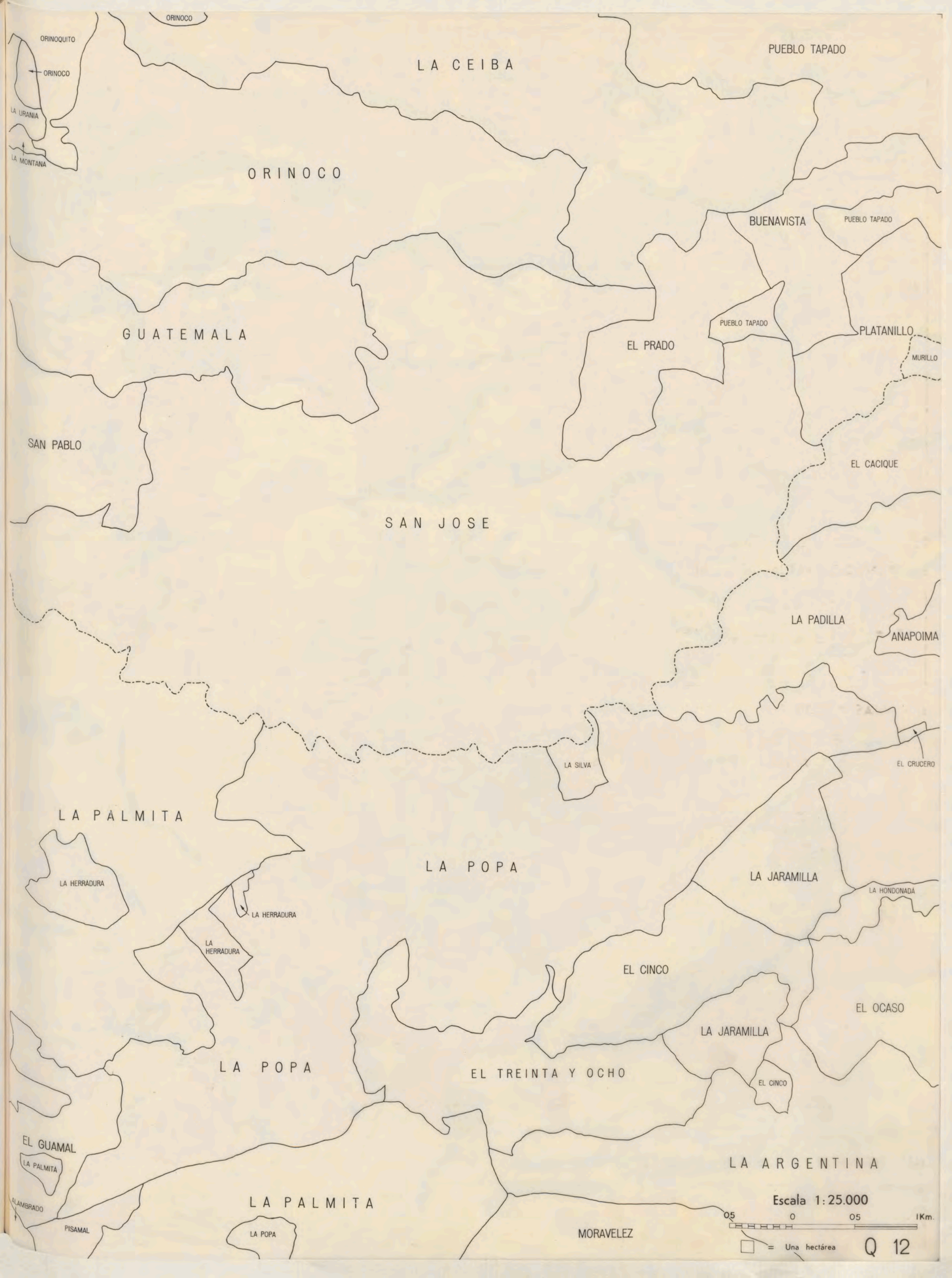

LA CEIBA

PUEBLO TAPADO

ORINOCO

GUATEMALA

BUENAVISTA

PUEBLO TAPADO

PUEBLO TAPADO

EL PRADO

PLATANILLO

MURILLO

SAN PABLO

EL CACIQUE

SAN JOSE

LA PADILLA

ANAPOIMA

LA SILVA

EL CRUCERO

LA PALMITA

LA HERRADURA

LA HERRADURA

LA HERRADURA

LA POPA

LA JARAMILLA

LA HONDONADA

EL CINCO

EL OCASO

LA JARAMILLA

EL CINCO

LA POPA

EL TREINTA Y OCHO

EL GUAMAL

LA PALMITA

LA ARGENTINA

LA PALMITA

LA POPA

MORAVELEZ

Escala 1:25.000



□ = Una hectárea

Q 12







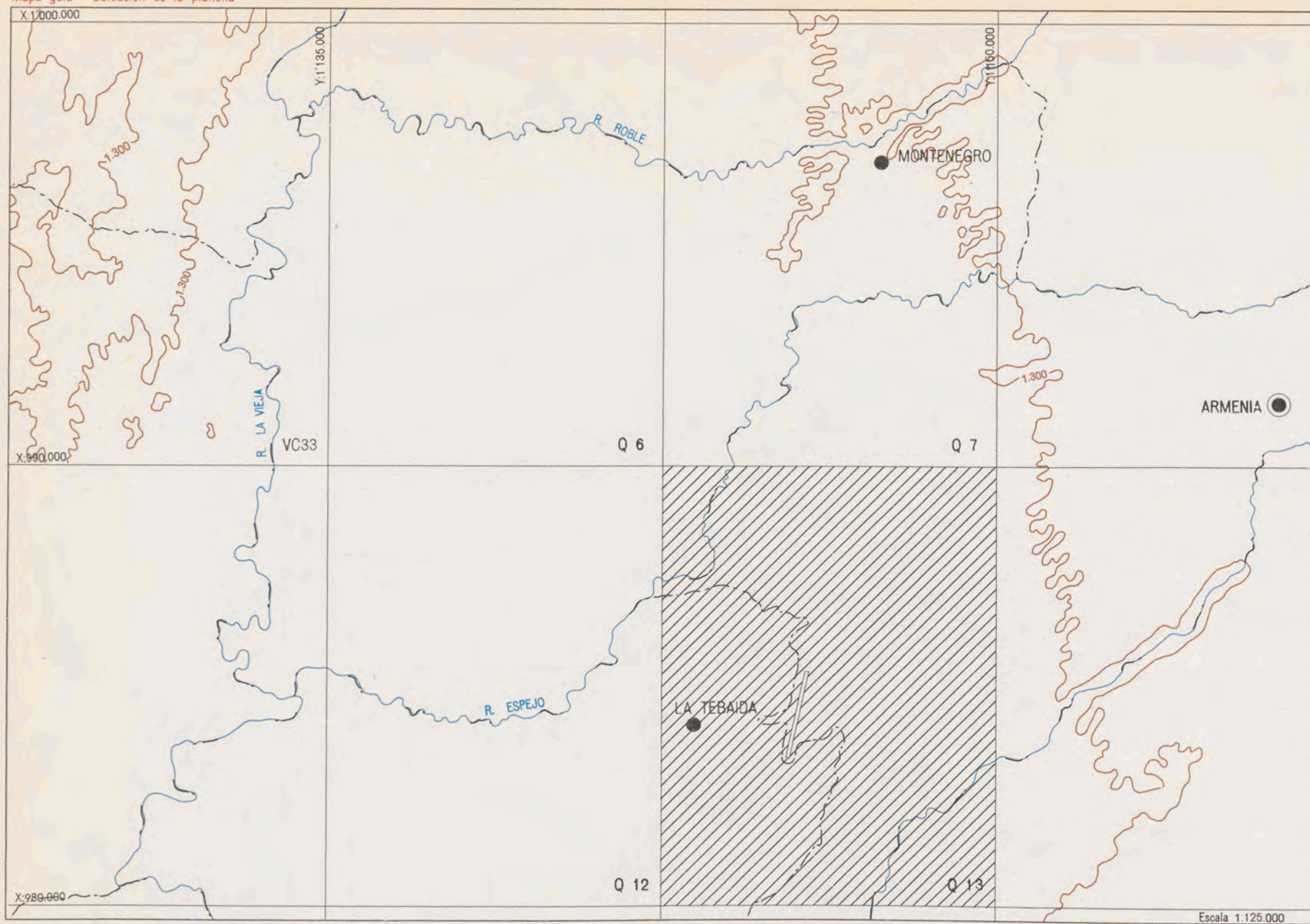

CONVENCIONES

cada color representa importantes informaciones

- Cafetales
- Cultivos permanentes
- Cultivos transitorios
- Pastos
- Montes y rastrojos
- Guaduales
- Terreno erosionado
- Zonas no estudiadas (sin cafetales)
- Limite de finca
- Limite de cultivo
- Curva de nivel
- Area construida
- Rios
- Lagunas
- Arenales
- Quebradas
- Limite departamental
- Limite municipal
- Limite de vereda

I - UTILIZACION ACTUAL DE LA TIERRA

MUNICIPIO : ARMENIA

Area total del municipio	Area total estudiada ZONA CAFETERA	Area en cafetales	AREA EN CULTIVOS PERMANENTES				Area en cultivos transitorios	Area en pastos	Area en montes y rastrojos	Area en guaduales
			Caña	Plátano	Cacao	otros				
12.197,7	12.197,7	8.591,8	80,8	406,9	0	15,0	112,9	2.191,0	158,1	403,5

II - AREAS Y PRODUCCIONES CAFETERAS SEGUN TAMAÑOS DE LOS CAFETALES

MUNICIPIO : ARMENIA

Tamaños en hectáreas	Número de cafetales	Porciento del total	Area de los cafetales en hectáreas	Porciento del total	Producción de café pergamino seco en kilos	Porciento del total
menores de 1	190	18,30	94,9	1,11	78.316	0,90
de 1 a 1,99	179	17,24	250,1	2,92	219.035	2,51
de 2 a 3,99	214	20,62	588,8	6,89	576.237	6,59
de 4 a 5,99	116	11,18	552,3	6,46	531.838	6,08
de 6 a 9,99	109	10,50	836,4	9,78	770.580	8,81
de 10 a 15,99	73	7,03	918,3	10,74	889.695	10,18
de 16 a 19,99	37	3,56	664,7	7,77	647.097	7,40
de 20 a 39,99	74	7,13	2.001,1	23,40	2.153.152	24,63
de 40 a 99,99	45	4,34	2.491,7	29,14	2.702.315	30,91
de 100 y más	1	0,10	152,8	1,79	173.733	1,99
<b>TOTALES</b>	<b>1.038</b>	<b>100,00</b>	<b>8.551,1</b>	<b>100,00</b>	<b>8.741.998</b>	<b>100,00</b>

III - AREAS POR ALTURAS SOBRE EL NIVEL DEL MAR

ZONA CAFETERA

MUNICIPIO : ARMENIA

PLANCHA Q13	en hectáreas		
	Por debajo de los 1300 metros	Entre 1300 y 1800 metros	Por encima de los 1800 metros
	7.500,00	0	0

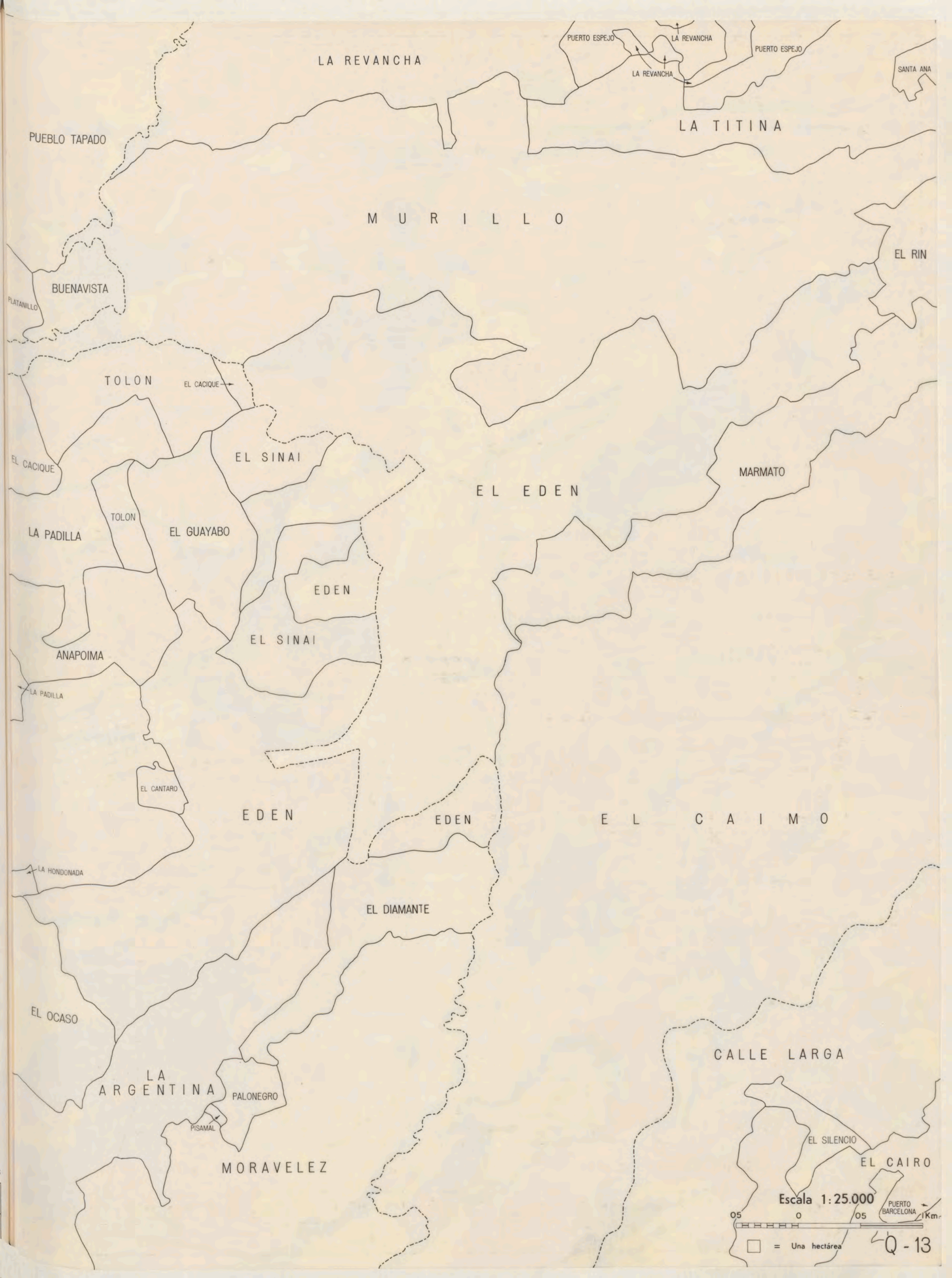

LA REVANCHA

PUERTO ESPEJO

LA REVANCHA

PUERTO ESPEJO

SANTA ANA

PUEBLO TAPADO

LA TITINA

MURILLO

EL RIN

BUENAVISTA

PLATANILLO

TOLON

EL CACIQUE

EL CACIQUE

EL SINAI

EL EDEN

MARMATO

TOLON

LA PADILLA

EL GUAYABO

EDEN

ANAPOIMA

EL SINAI

LA PADILLA

EL CANTARO

EDEN

EDEN

EL CAIIMO

LA HONDONADA

EL DIAMANTE

EL OCASO

CALLE LARGA

LA ARGENTINA

PALONEGRO

PISAMAL

MORAVELEZ

EL SILENCIO

EL CAIRO

Escala 1:25.000

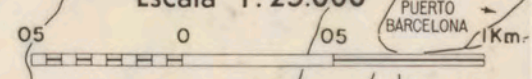

□ = Una hectárea

Q-13

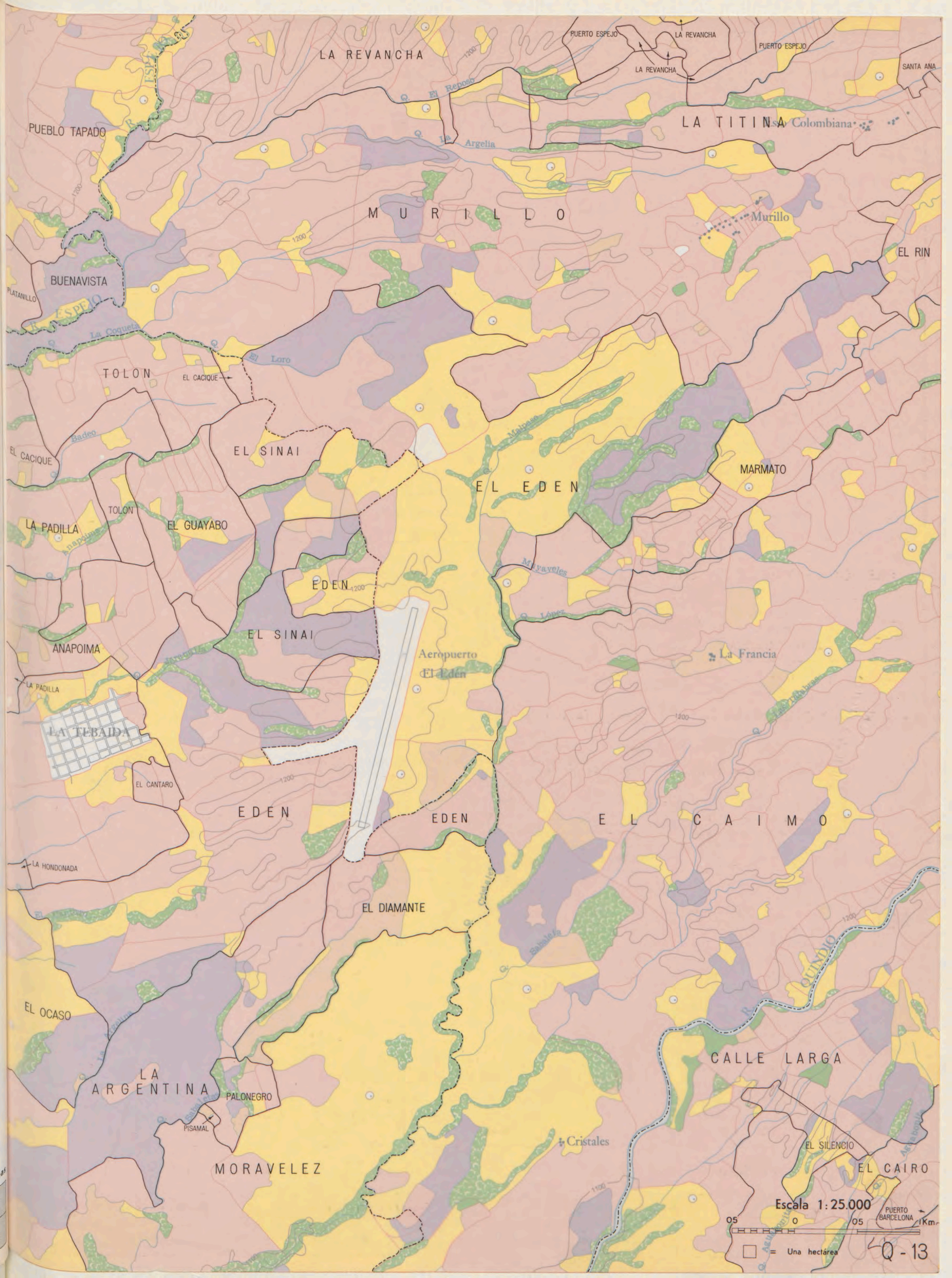

LA REVANCHA

LA TITINA Colombiana

MURILLO

Murillo

EL RIN

BUENAVISTA

TOLON

EL CACIQUE

EL SINAI

EL EDEN

MARMATO

LA PADILLA

TOLON

EL GUAYABO

EDEN

EL SINAI

Aeropuerto El Eden

La Francia

ANAPOIMA

LA TEBAIDA

EL CANTARO

EDEN

EDEN

EL CAIIMO

EL DIAMANTE

EL OCASO

LA ARGENTINA

PALONEGRO

PISAMAL

MORAVELEZ

Cristales

CALLE LARGA

EL SILENCIO

EL CAIRO

Escala 1:25.000

05 0 05 PUERTO BARCELONA 1 Km

□ = Una hectarea

Q-13

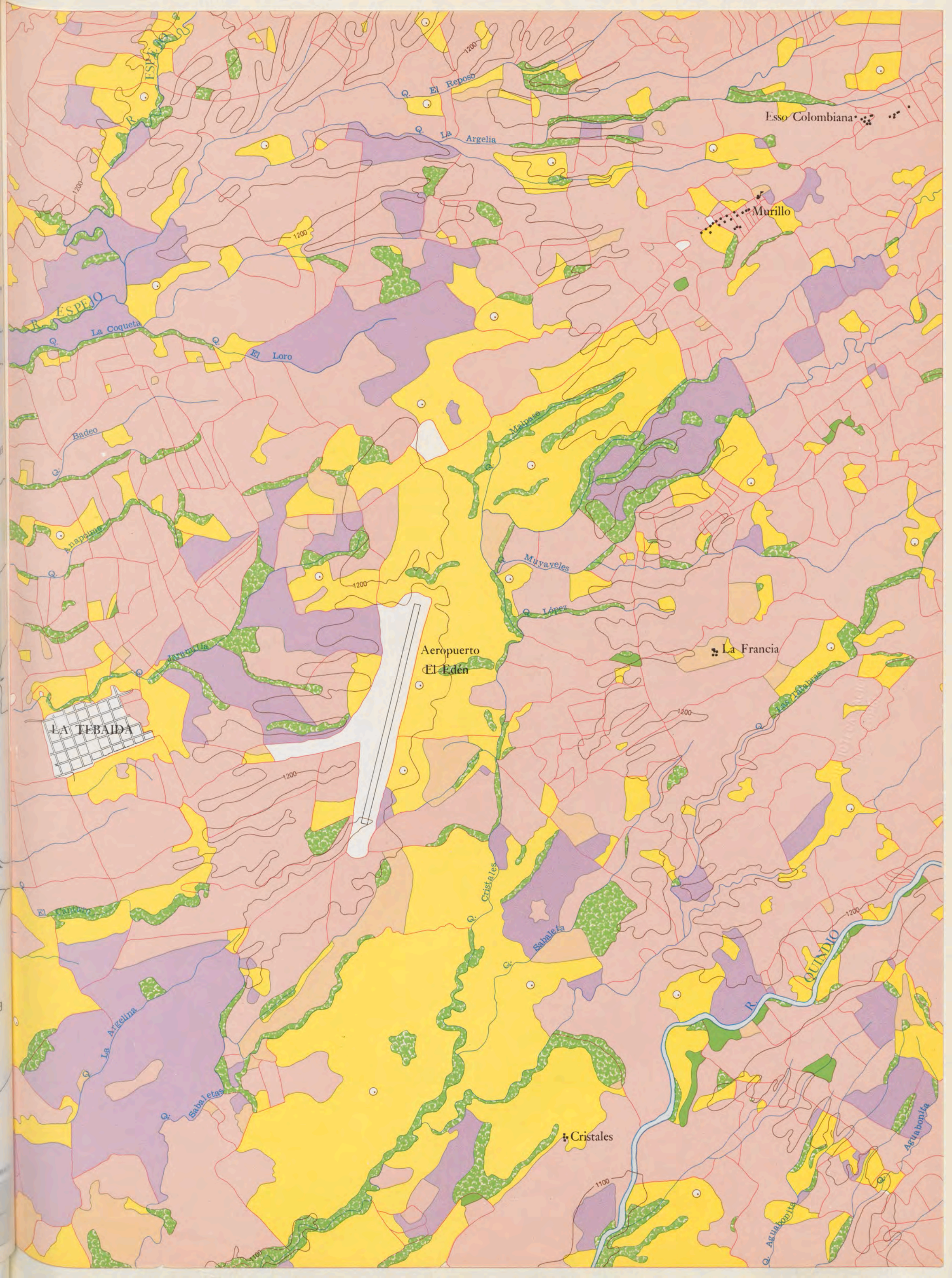

Esso Colombiana

Murillo

LA TEBAIDA

Aeropuerto  
El Edén

La Francia

Cristales

Sabaleta

Cristales

QUINDIO

Agua Bonita

SUPERFICIES CUBIERTAS CON CAFETALES  
 PRODUCCIONES DE CAFE PERGAMINO SECO  
 Por Municipios

*Departamento del Quindío*

Por ciento de la producción nacional de café: 9,275%

Nombre del Municipio	Hectáreas con cafetales	Producciones de café en Kilogramos	Por ciento de la producción departamental
Armenia	8.591,8	8.741.998	16,53
Buenavista	2.264,1	2.233.784	4,22
Calarcá	10.505,2	8.556.361	16,19
Circasia	4.877,8	3.683.579	6,96
Córdoba	3.298,3	2.430.662	4,59
Filandia	4.306,3	3.025.808	5,73
Génova	6.315,2	4.341.398	8,21
La Tebaida	2.741,8	2.572.740	4,86
Montenegro	6.432,7	5.972.652	11,29
Pijao	4.400,2	3.825.796	7,23
Quimbaya	7.239,1	6.566.699	12,41
Salento	1.586,5	941.344	1,78
Total departamental	62.559,0	52.892.821	100,00