

RISARALDA

Breve historia de su caficultura. La emigración antioqueña del siglo pasado¹ también tuvo asiento en las tierras del hoy departamento de Risaralda (véase **Caldas y Quindío**; páginas 25 y 95). El café fue el cultivo ideal para formar las pequeñas y medianas propiedades que fueron surgiendo espontáneamente con la mejor utilización que se le pudo dar a estas tierras, pendientes en su mayor parte, pero fértiles y lluviosas. Alrededor de las plantaciones de café, las cómodas casas campestres, construidas casi enteramente de guadua, indicaban la presencia del hombre que "había transformado lo que antes fue selva espesa en campos cultivados"².

Principales regiones cafeteras. El departamento de Risaralda que hacía parte del "Viejo Caldas", quedó dividido en dos grandes regiones, una al oriente y otra al occidente del río Cauca, cuyo cañón lo cruza de sur a norte. Al oriente, están los municipios de Pereira, Santa Rosa de Cabal y Marsella; al occidente, La Virginia, Balboa, La Celia, Santuario, Apía, Belén de Umbría, Pueblo Rico, Mistrató, Guática y Quinchía. Todos producen café, pero los tres municipios del lado oriental del Cauca, en donde se encuentran las hoyas del Otún-Consota, San Eugenio y otros importantes sistemas hidrográficos, aportan alrededor de un 53% de la producción cafetera departamental. De los otros 10 municipios, Santuario, Belén de Umbría y Balboa, son los mayores productores. Estos tres municipios, junto con los otros tres del oriente risaraldense, se encuentran entre los 60 principales municipios cafeteros del país.

Posición que ocupa en la producción cafetera nacional. De acuerdo con las investigaciones del Censo Cafetero (1970), Risaralda ocupa el **séptimo** puesto, en cuanto a volúmenes de producción anual de café pergamino seco se refiere.

Principales municipios cafeteros. De los 13 municipios risaraldenses productores de café, ocupan los primeros cinco lugares los siguientes, acerca de los cuales se suministran algunos datos obtenidos en las investigaciones³:

Orden de la producción	Nombre del Municipio	Extensión total del municipio en hectáreas	Extensión de los cafetales en hectáreas	Producción anual en Kilos de café pergamino	Nº de fincas cafeteras
1º	Pereira	60.400	14.300,8	8.465.195	2.949
2º	Santa Rosa de Cabal	55.700	10.460,6	7.203.461	3.032
3º	Santuario	16.000	5.760,5	3.627.388	813
4º	Marsella	15.700	5.990,6	3.429.397	1.002
5º	Belén de Umbría	28.000	5.292,1	3.048.050	1.244

Principales "veredas" * cafeteras. De las 739 "veredas" productoras de café en Risaralda, ocupan los primeros seis lugares las siguientes, acerca de las cuales se suministran algunos datos obtenidos en las investigaciones³:

Orden de la producción	Nombre de la "vereda"	Municipio	Area cafetera en hectáreas	Producción anual de café pergamino en Kilos	Rendimientos en Kilos/Ha.	Número de habitantes permanentes
1º	El Español	Santa Rosa de Cabal	799,0	678.478	849,4	1.328
2º	San Andrés	Santa Rosa de Cabal	257,1	539.995	2.170,4	288
3º	San Juan	Santa Rosa de Cabal	557,9	474.700	859,2	1.050
4º	Tambores	Balboa	518,2	462.679	904,2	801
5º	Alto Cauca	Marsella	702,4	438.510	629,0	749
6º	Combia	Pereira	508,6	424.278	730,8	1.000

Principales utilizaciones de la tierra en la zona cafetera. La denominada **zona cafetera**, ésto es, las regiones cubiertas con cafetales y cultivos alternos e intercalados con el café, representa alrededor de un 40% de la superficie total del departamento. Esta área que equivale a **156.833** hectáreas, se distribuye así:

Cafetales	61.525 hectáreas
Potreros	55.161 "
Rastrojos y montes	25.161 "
Cultivos permanentes	8.253 "
Cultivos anuales	5.463 "
Area construída	1.270 "

Distribución de la tierra por alturas sobre el nivel del mar. La distribución de las tierras cafeteras de Risaralda con respecto a las alturas sobre el nivel del mar, presenta las siguientes diferenciaciones:

Por debajo de los 1.300 metros	43,5% del área
Entre 1.300 y 1.800 metros	47,6% del área
Por encima de los 1.800 metros	8,9% del área

Habitantes permanentes de la zona cafetera. Según las investigaciones del Censo Cafetero (1970), **102.420** habitantes permanentes ** viven en la zona cafetera del departamento.

Regiones que aparecen en las planchas. En la serie de seis planchas y seis sobrepuestas, que aparecen en las páginas que siguen, se representan las principales regiones cafeteras de 6 municipios risaraldenses. Esos municipios son en orden de aparición, los siguientes:

Santuario, Balboa, La Virginia, Pereira, Marsella y Santa Rosa de Cabal.

Ampliaciones. Cada plancha muestra la utilización y distribución de la tierra sobre una superficie de **7.500 hectáreas**.

Sobre la plancha y su correspondiente sobrepuesta transparente se pueden observar los límites municipales y "veredales"; los nombres de las veredas; los linderos de las fincas y las separaciones entre los cultivos; la forma de las fincas y la forma de los cultivos; el tamaño de los mismos y su ubicación; las alturas sobre el nivel del mar; el curso de los ríos, arroyos y quebradas; la toponimia de los sitios y accidentes geográficos.

La **escala del mapa**, es decir, el número de unidades de longitud del terreno representado en el mapa por una unidad similar, tiene gran importancia práctica. Cuanto mayor sea la escala del mapa mayores detalles puede contener. A **escala 1:25.000**, cada centímetro cuadrado en el mapa está representando **6,25** hectáreas sobre el terreno.

Otras equivalencias para mapas escala 1:25.000 son las siguientes:

1 hectárea	= 4 mm ²
25 hectáreas	= 2 cms ²
100 hectáreas	= 4 cms ²

* "Vereda": La "vereda" es una región o comarca con características geográficas, ecológicas y humanas semejantes, cuya extensión puede quedar comprendida dentro de una sola finca, o un número indeterminado de fincas.

** Para efectos de los estudios del censo cafetero, se consideró habitante permanente, la persona que había vivido de manera continua en la finca durante un periodo de 6 meses o más, contados en forma retroactiva, a partir de la fecha de la encuesta.

BIBLIOGRAFIA

- 1 Parsons, James. *La Colonización antioqueña en el Occidente de Colombia. Versión castellana y notas por Emilio Robledo. Imprenta Departamental. 1950.*
- 2 Camacho Roldán, Salvador. *Notas de viaje. Tomo I. Banco de la República. Archivo de la Economía Nacional. 1973.*
- 3 *Federación Nacional de Cafeteros de Colombia. División de Investigaciones Económicas. Censo Cafetero. Presentaciones Preliminares.*





CONVENCIONES

cada color representa importantes informaciones

- Cafetales
- Cultivos permanentes
- Cultivos transitorios
- Pastos
- Montes y rastrojos
- Guadales
- Terreno erosionado
- Zonas no estudiadas (sin cafetales)
- Limite de finca
- Limite de cultivo
- Curva de nivel
- Area construida
- Ríos
- Lagunas
- Arenales
- Quebradas
- Limite departamental
- Limite municipal
- Limite de vereda

I - UTILIZACION ACTUAL DE LA TIERRA

MUNICIPIO : SANTUARIO

Area total del municipio	Area total estudiada ZONA CAFETERA	Area en cafetales	AREA EN CULTIVOS PERMANENTES				Area en cultivos transitorios	Area en pastos	Area en montes y rastrojos	Area en guadales
			Caña	Plátano	Cacao	otros				
16.000,0	14.322,0	5.760,5	304,1	98,4	0	24,1	874,6	3.243,3	3.766,2	159,2

II - AREAS Y PRODUCCIONES CAFETERAS SEGUN TAMAÑOS DE LOS CAFETALES

MUNICIPIO : SANTUARIO

Tamaños en hectáreas	Número de cafetales	Porcentaje del total	Area de los cafetales en hectáreas	Porcentaje del total	Producción de café pergamino seco en kilos	Porcentaje del total
menores de 1	70	8,61	44,5	0,78	32.284	0,89
de 1 a 1,99	138	16,97	200,0	3,50	124.095	3,42
de 2 a 3,99	176	21,65	491,6	8,60	283.510	7,81
de 4 a 5,99	109	13,41	516,8	9,03	299.404	8,25
de 6 a 9,99	157	19,31	1.205,3	21,08	791.142	21,81
de 10 a 15,99	84	10,33	1.036,7	18,13	592.880	16,34
de 16 a 19,99	24	2,95	420,2	7,35	271.803	7,49
de 20 a 39,99	45	5,54	1.226,4	21,44	812.777	22,41
de 40 a 99,99	10	1,23	577,2	10,09	419.993	11,58
de 100 y más	—	—	—	—	—	—
TOTALES	813	100,00	5.718,7	100,00	3.627.388	100,00

III - AREAS POR ALTURAS SOBRE EL NIVEL DEL MAR

ZONA CAFETERA

MUNICIPIO : SANTUARIO

PLANCHA	en hectáreas		
	Por debajo de los 1300 metros	Entre 1300 y 1800 metros	Por encima de los 1800 metros
R20	2.145,84	5.100,00	254,16

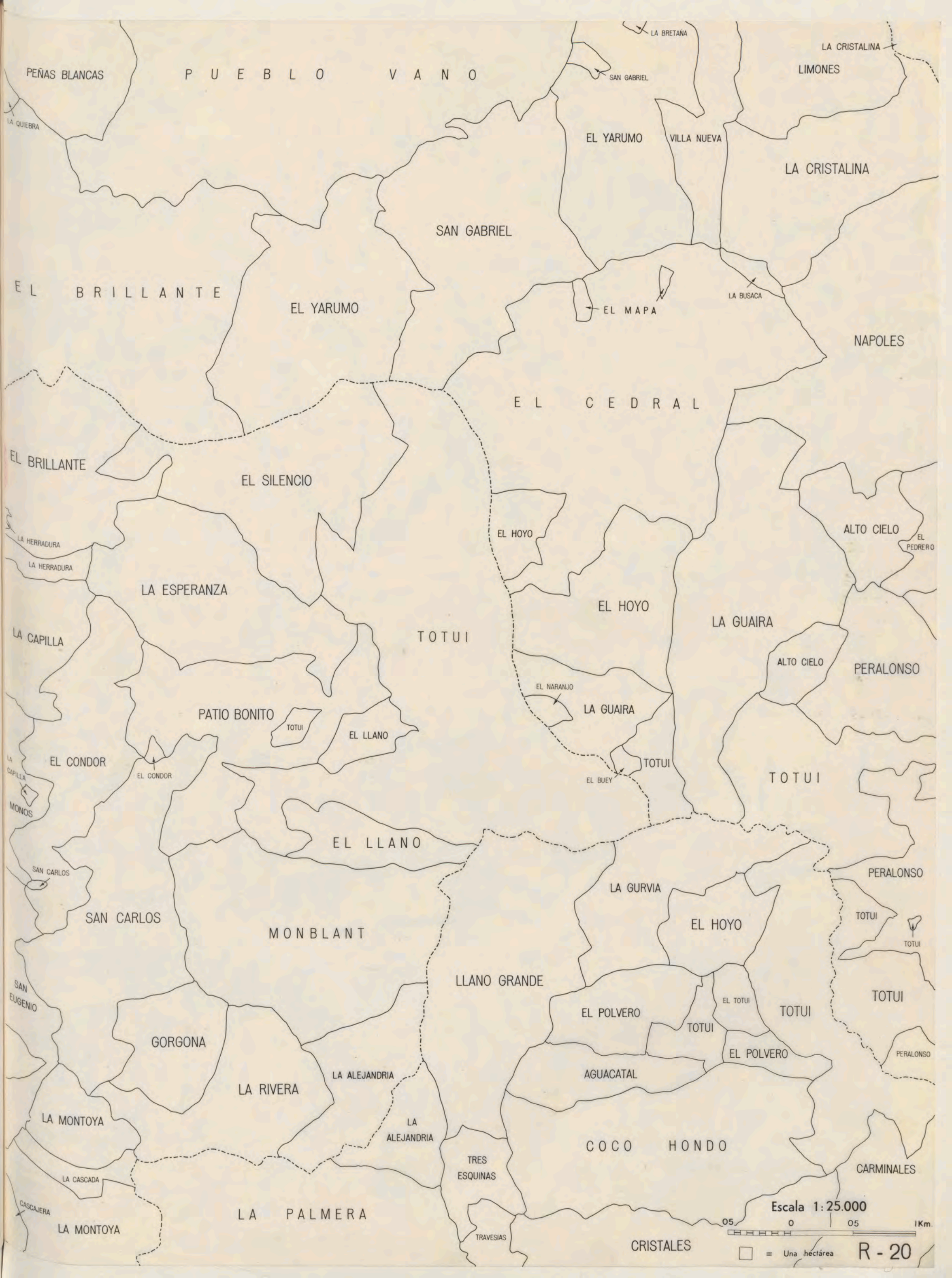

P U E B L O V A N O

LA CRISTALINA
LIMONES

EL YARUMO VILLA NUEVA

LA CRISTALINA

SAN GABRIEL

E L B R I L L A N T E

EL YARUMO

EL MAPA

LA BUSACA

NAPOLES

E L C E D R A L

EL SILENCIO

EL HOYO

ALTO CIELO

LA ESPERANZA

EL HOYO

LA GUAIRA

PERALONSO

TOTUI

EL NARANJO

LA GUAIRA

ALTO CIELO

PATIO BONITO

EL LLANO

EL BUEY

TOTUI

TOTUI

EL LLANO

PERALONSO

MONBLANT

LA GURVIA

EL HOYO

TOTUI

LLANO GRANDE

TOTUI

EL POLVERO

EL TOTUI

TOTUI

TOTUI

GORGONA

EL POLVERO

PERALONSO

LA RIVERA

LA ALEJANDRIA

AGUACATAL

COCO HONDO

CARMINALES

LA MONTOYA

TRES ESQUINAS

LA PALMERA

LA ALEJANDRIA

TRAVESIAS

Escala 1:25.000

05 0 05 1Km.

CRISTALES

□ = Una hectárea

R - 20



Escala 1:25.000



□ = Una hectárea R - 20



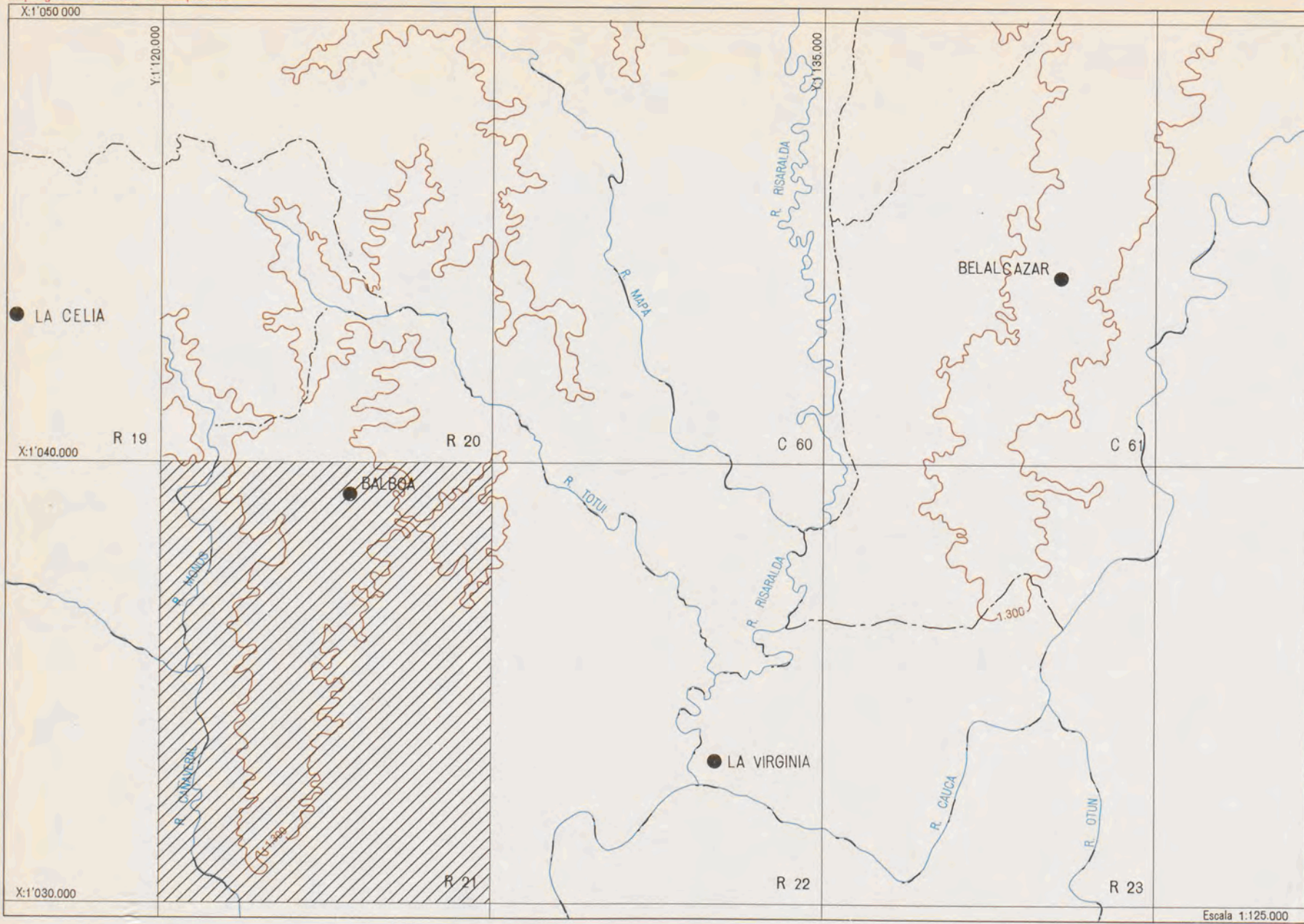

CONVENCIONES

cada color representa importantes informaciones

- Cafetales
- Cultivos permanentes
- Cultivos transitorios
- Pastos
- Montes y rastrojos
- Guadales
- Terreno erosionado
- Zonas no estudiadas (sin cafetales)
- Limite de finca
- Limite de cultivo
- Curva de nivel
- Area construida
- Rios
- Lagunas
- Arenales
- Quebradas
- Limite departamental
- Limite municipal
- Limite de vereda

I - UTILIZACION ACTUAL DE LA TIERRA

MUNICIPIO : BALBOA

Area total del municipio	Area total estudiada ZONA CAFETERA	Area en cafetales	AREA EN CULTIVOS PERMANENTES				Area en cultivos transitorios	Area en pastos	Area en montes y rastrojos	Area en guadales
			Caña	Plátano	Cacao	otros				
12.067,1	12.067,1	4.076,2	165,8	83,5	1,6	11,0	691,3	5.329,2	1.440,6	208,4

II - AREAS Y PRODUCCIONES CAFETERAS SEGUN TAMAÑOS DE LOS CAFETALES

MUNICIPIO : BALBOA

Tamaños en hectáreas	Número de cafetales	Porciento del total	Area de los cafetales en hectáreas	Porciento del total	Producción de café pergamino seco en kilos	Porciento del total
menores de 1	40	7,37	22,3	0,55	38.098	1,42
de 1 a 1,99	77	14,18	104,4	2,58	72.330	2,70
de 2 a 3,99	125	23,02	361,4	8,93	242.593	9,06
de 4 a 5,99	79	14,55	385,9	9,54	255.540	9,55
de 6 a 9,99	100	18,41	758,4	18,75	506.776	18,93
de 10 a 15,99	57	10,50	685,5	16,95	421.796	15,76
de 16 a 19,99	24	4,42	396,9	9,81	262.925	9,82
de 20 a 39,99	32	5,89	925,7	22,88	618.828	23,11
de 40 a 99,99	9	1,66	405,0	10,01	258.462	9,65
de 100 y más	—	—	—	—	—	—
TOTALES	543	100,00	4.045,5	100,00	2.677.348	100,00

III - AREAS POR ALTURAS SOBRE EL NIVEL DEL MAR

ZONA CAFETERA

MUNICIPIO : BALBOA

PLANCHA R21	en hectáreas		
	Por debajo de los 1300 metros	Entre 1300 y 1800 metros	Por encima de los 1800 metros
	4.976,05	2.523,95	0



Escala 1:25.000

05 0 05 1Km.

□ = Una hectárea

R 21







CONVENCIONES

cada color representa importantes informaciones

- Cafetales
- Cultivos permanentes
- Cultivos transitorios
- Pastos
- Montes y rastrojos
- Guaduales
- Terreno erosionado
- Zonas no estudiadas (sin cafetales)
- Limite de finca
- Limite de cultivo
- Curva de nivel
- Area construida
- Rios
- Lagunas
- Arenales
- Quebradas
- Limite departamental
- Limite municipal
- Limite de vereda

I - UTILIZACION ACTUAL DE LA TIERRA

MUNICIPIO : BALBOA

Area total del municipio	Area total estudiada ZONA CAFETERA	Area en cafetales	AREA EN CULTIVOS PERMANENTES				Area en cultivos transitorios	Area en pastos	Area en montes y rastrojos	Area en guaduales
			Caña	Plátano	Cacao	otros				
12.067,1	12.067,1	4.076,2	165,8	83,5	1,6	11,0	691,3	5.329,2	1.440,6	208,4

II - AREAS Y PRODUCCIONES CAFETERAS SEGUN TAMAÑOS DE LOS CAFETALES

MUNICIPIO : BALBOA

Tamaños en hectáreas	Número de cafetales	Por ciento del total	Area de los cafetales en hectáreas	Por ciento del total	Producción de café pergamino seco en kilos	Por ciento del total
menores de 1	40	7,37	22,3	0,55	38.098	1,42
de 1 a 1,99	77	14,18	104,4	2,58	72.330	2,70
de 2 a 3,99	125	23,02	361,4	8,93	242.593	9,06
de 4 a 5,99	79	14,55	385,9	9,54	255.540	9,55
de 6 a 9,99	100	18,41	758,4	18,75	506.776	18,93
de 10 a 15,99	57	10,50	685,5	16,95	421.796	15,76
de 16 a 19,99	24	4,42	396,9	9,81	262.925	9,82
de 20 a 39,99	32	5,89	925,7	22,88	618.828	23,11
de 40 a 99,99	9	1,66	405,0	10,01	258.462	9,65
de 100 y más	—	—	—	—	—	—
TOTALES	543	100,00	4.045,5	100,00	2.677.348	100,00

III - AREAS POR ALTURAS SOBRE EL NIVEL DEL MAR

ZONA CAFETERA

MUNICIPIO : BALBOA

PLANCHA R22	en hectáreas		
	Por debajo de los 1300 metros	Entre 1300 y 1800 metros	Por encima de los 1800 metros
	7.305,86	49,66	0



PASO REAL

PLAYA RICA

TOTUI

BUENOS AIRES

CACHIPAY

EL RIN

EL CAIRO

LA AURORA

LA GIRONDA

SUIZA

VERDUN

SAN FRANCISCO

COCONI

MINA RICA

BALSILLAS

PUERTO BELLO

BOHIOS

LA ARGELIA

EL AGUACATE

SAN GIL

CAÑAVERAL

LA BOHEMIA

Escala 1:25.000

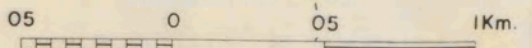

□ = Una hectárea

R 22

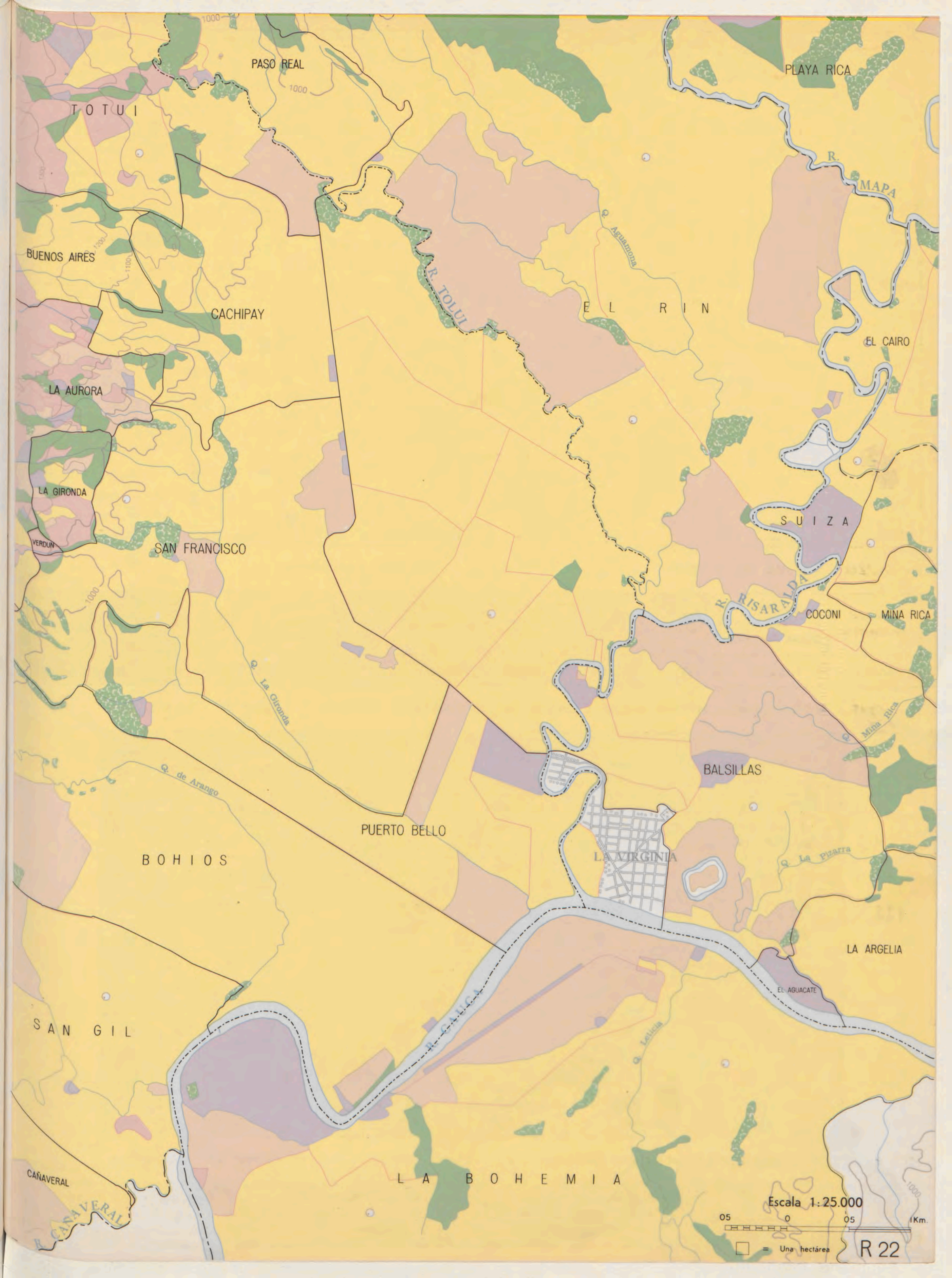

PASO REAL

PLAYA RICA

TOTUI

BUENOS AIRES

CACHIPAY

LA AURORA

LA GIRONDA

VERDUN

SAN FRANCISCO

BOHIOS

PUERTO BELLO

LA VIRGINIA

BALSILLAS

LA ARGELIA

SAN GIL

CAÑAVERAL

LA BOHEMIA

Escala 1:25.000

05 0 05 1Km.

□ = Una hectárea

R 22





CONVENCIONES

cada color representa importantes informaciones

- Cafetales
- Cultivos permanentes
- Cultivos transitorios
- Pastos
- Montes y rastrojos
- Guadales
- Terreno erosionado
- Zonas no estudiadas (sin cafetales)
- Limite de finca
- Limite de cultivo
- Curva de nivel
- Area construida
- Rios
- Lagunas
- Arenales
- Quebradas
- Limite departamental
- Limite municipal
- Limite de vereda

Escala 1:125.000

I - UTILIZACION ACTUAL DE LA TIERRA

MUNICIPIO: LA VIRGINIA

Area total del municipio	Area total estudiada ZONA CAFETERA	Area en cafetales	AREA EN CULTIVOS PERMANENTES				Area en cultivos transitorios	Area en pastos	Area en montes y rastrojos	Area en guadales
			Caña	Plátano	Cacao	otros				
3.400,0	3.283,1	534,0	53,3	27,3	0	0	231,4	1.884,9	447,8	91,6

II - AREAS Y PRODUCCIONES CAFETERAS SEGUN TAMAÑOS DE LOS CAFETALES

MUNICIPIO: LA VIRGINIA

Tamaños en hectáreas	Número de cafetales	Por ciento del total	Area de los cafetales en hectáreas	Por ciento del total	Producción de café pergamino seco en kilos	Por ciento del total
menores de 1	11	12,2	7,4	1,4	4.324	2,0
de 1 a 1,99	15	16,7	21,5	4,1	8.879	4,2
de 2 a 3,99	26	28,9	71,2	13,6	28.242	13,2
de 4 a 5,99	15	16,7	71,4	13,6	28.294	13,3
de 6 a 9,99	10	11,1	68,0	13,0	26.892	12,6
de 10 a 15,99	6	6,7	75,1	14,3	32.511	15,3
de 16 a 19,99	3	3,3	54,8	10,4	21.806	10,2
de 20 a 39,99	3	3,3	97,0	18,5	33.648	15,8
de 40 a 99,99	1	1,1	58,0	11,1	28.536	13,4
de 100 y más	—	—	—	—	—	—
TOTALES	90	100,00	524,4	100,00	213.132	100,00

III - AREAS POR ALTURAS SOBRE EL NIVEL DEL MAR

ZONA CAFETERA

MUNICIPIO: LA VIRGINIA

PLANCHA	en hectáreas		
	Por debajo de los 1300 metros	Entre 1300 y 1800 metros	Por encima de los 1800 metros
R23	5.464,19	651,03	0



ALEMANIA

PLAYA RICA

TRAVESIAS

LA PALOMA

EL BOSQUE

EL MADROÑO

EL CAIRO

LA PALOMA

TIERRADENTRO

BELTRAN

COCONI

EL CAIRO

LA PALMA

EL AGUACATE

LA PALMA

LA ARGENTINA

MINA RICA

CALAMAR

OTUN

EL RETIRO

LA HONDA

LA PIZARRA

EL AGUACATE

OTUN

ARGELIA

LA PALMA

CALAMAR

LA CAROLINA

CANQUITO

SUECIA

Escala 1:25.000

05 0 05 1Km.

□ = Una hectárea

R 23



PLAYA RICA

ALEMANTA

TRAVESIAS

LA PALOMA

EL BOSQUE

EL MADROÑO

EL CAIRO

LA PALOMA

TIERRADENTRO

BELTRAN

COCONI

EL CAIRO

LA PALMA

EL AGUACATE

LA PALMA

LA ARGENTINA

MINA RICA

CALAMAR

OTUN

EL RETIRO

LA HONDA

LA PIZARRA

EL AGUACATE

OTUN

ARGELIA

CALAMAR

LA CAROLINA

R. CAUCA

LA PALMA

SUECIA

Escala 1:25.000

05 0 05 1Km.

□ = Una hectárea

R 23

CANQUITO



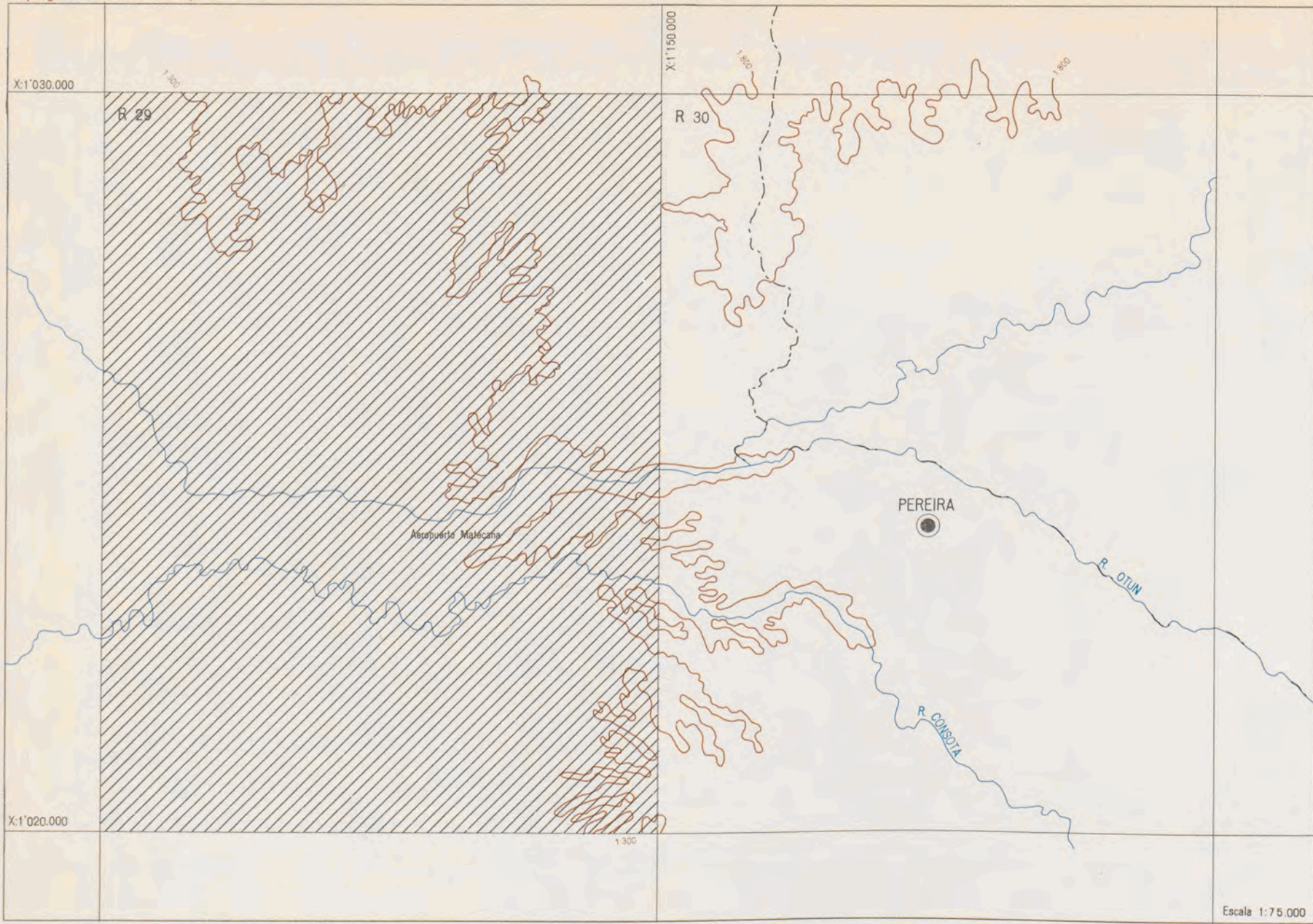

CONVENCIONES

cada color representa importantes informaciones

- Cafetales
- Cultivos permanentes
- Cultivos transitorios
- Pastos
- Montes y rastrojos
- Guadales
- Terreno erosionado
- Zonas no estudiadas (sin cafetales)
- Limite de finca
- Limite de cultivo
- Curva de nivel
- Area construida
- Rios
- Lagunas
- Arenales
- Quebradas
- Limite departamental
- Limite municipal
- Limite de vereda

Escala 1:75.000

I - UTILIZACION ACTUAL DE LA TIERRA

MUNICIPIO : PEREIRA

Area total del municipio	Area total estudiada ZONA CAFETERA	Area en cafetales	AREA EN CULTIVOS PERMANENTES				Area en cultivos transitorios	Area en pastos	Area en montes y rastrojos	Area en Guadales
			Caña	Plátano	Cacao	otros				
60.400,0	43.869,6	14.300,8	2.253,1	331,9	13,0	824,2	1.403,1	19.753,2	3.573,8	1.152,7

II - AREAS Y PRODUCCIONES CAFETERAS SEGUN TAMAÑOS DE LOS CAFETALES

MUNICIPIO : PEREIRA

Tamaños en hectáreas	Número de cafetales	Porcentaje del total	Area de los cafetales en hectáreas	Porcentaje del total	Producción de café pergamino seco en kilos	Porcentaje del total
menores de 1	682	23,13	359,9	2,53	189.608	2,24
de 1 a 1,99	605	20,52	851,3	5,99	419.529	4,96
de 2 a 3,99	714	24,21	2.032,2	14,29	1.064.255	12,57
de 4 a 5,99	328	11,12	1.572,9	11,06	813.936	9,61
de 6 a 9,99	298	10,11	2.269,2	15,96	1.199.862	14,17
de 10 a 15,99	155	5,26	1.861,1	13,09	1.041.751	12,31
de 16 a 19,99	60	2,03	1.052,6	7,40	701.526	8,29
de 20 a 39,99	75	2,54	1.959,3	13,78	1.394.536	16,47
de 40 a 99,99	29	0,98	1.631,5	11,48	1.294.848	15,30
de 100 y más	3	0,10	628,5	4,42	345.344	4,08
TOTALES	2.949	100,00	14.218,5	100,00	8.465.195	100,00

120

III - AREAS POR ALTURAS SOBRE EL NIVEL DEL MAR

ZONA CAFETERA

MUNICIPIO : PEREIRA

PLANCHA R29	en hectáreas		
	Por debajo de los 1300 metros	Entre 1300 y 1800 metros	Por encima de los 1800 metros
	0	7.346,00	0

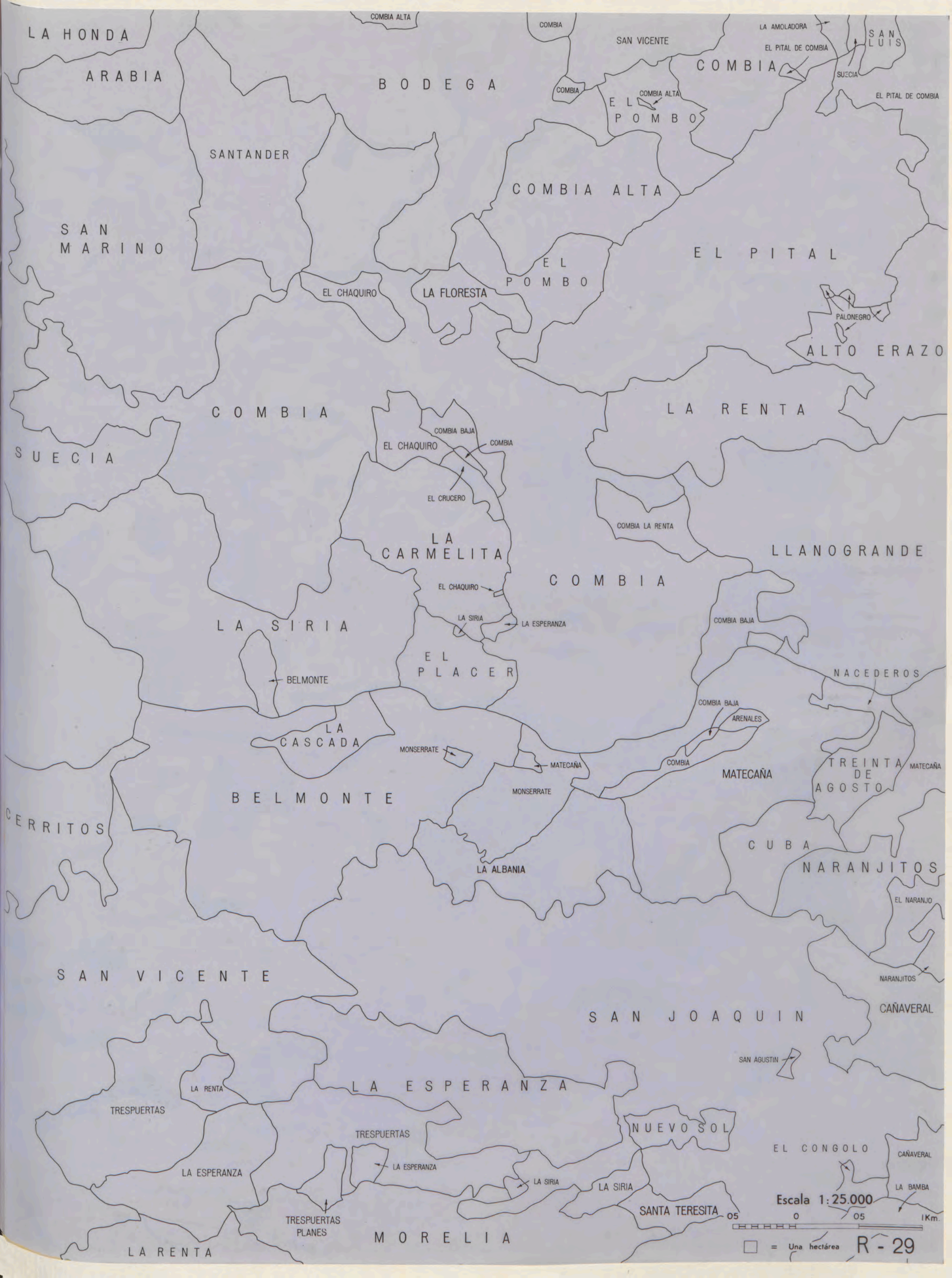

LA HONDA

ARABIA

BODEGA

SAN VICENTE

LA AMOLADORA

EL PITAL DE COMBIA

SAN LUIS

COMBIA

SUECIA

EL PITAL DE COMBIA

SANTANDER

COMBIA ALTA

EL POMBO

SAN MARINO

EL PITAL

EL CHAQUIRO

LA FLORESTA

EL POMBO

PALONEGRO

ALTO ERAZO

COMBIA

LA RENTA

SUECIA

COMBIA BAJA

EL CHAQUIRO

COMBIA

EL CRUCERO

LA CARMELITA

COMBIA LA RENTA

LLANOGRANDE

EL CHAQUIRO

COMBIA

LA SIRIA

LA SIRIA

LA ESPERANZA

COMBIA BAJA

BELMONTE

EL PLACER

NACEDEROS

LA CASCADA

MONSERRATE

MATECAÑA

COMBIA BAJA

ARENALES

MATECAÑA

TREINTA DE AGOSTO

BELMONTE

MONSERRATE

MATECAÑA

CERRITOS

LA ALBANIA

CUBA

NARANJITOS

EL NARANJO

SAN VICENTE

SAN JOAQUIN

NARANJITOS

CAÑAVERAL

LA RENTA

LA ESPERANZA

SAN AGUSTIN

TRESPUERTAS

TRESPUERTAS

NUEVO SOL

EL CONGOLO

LA ESPERANZA

LA ESPERANZA

LA SIRIA

LA SIRIA

CAÑAVERAL

TRESPUERTAS PLANES

SANTA TERESITA

LA BAMBA

LA RENTA

MORELIA

Escala 1:25.000

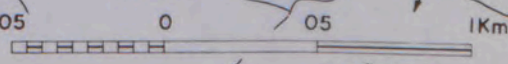

□ = Una hectárea

R-29



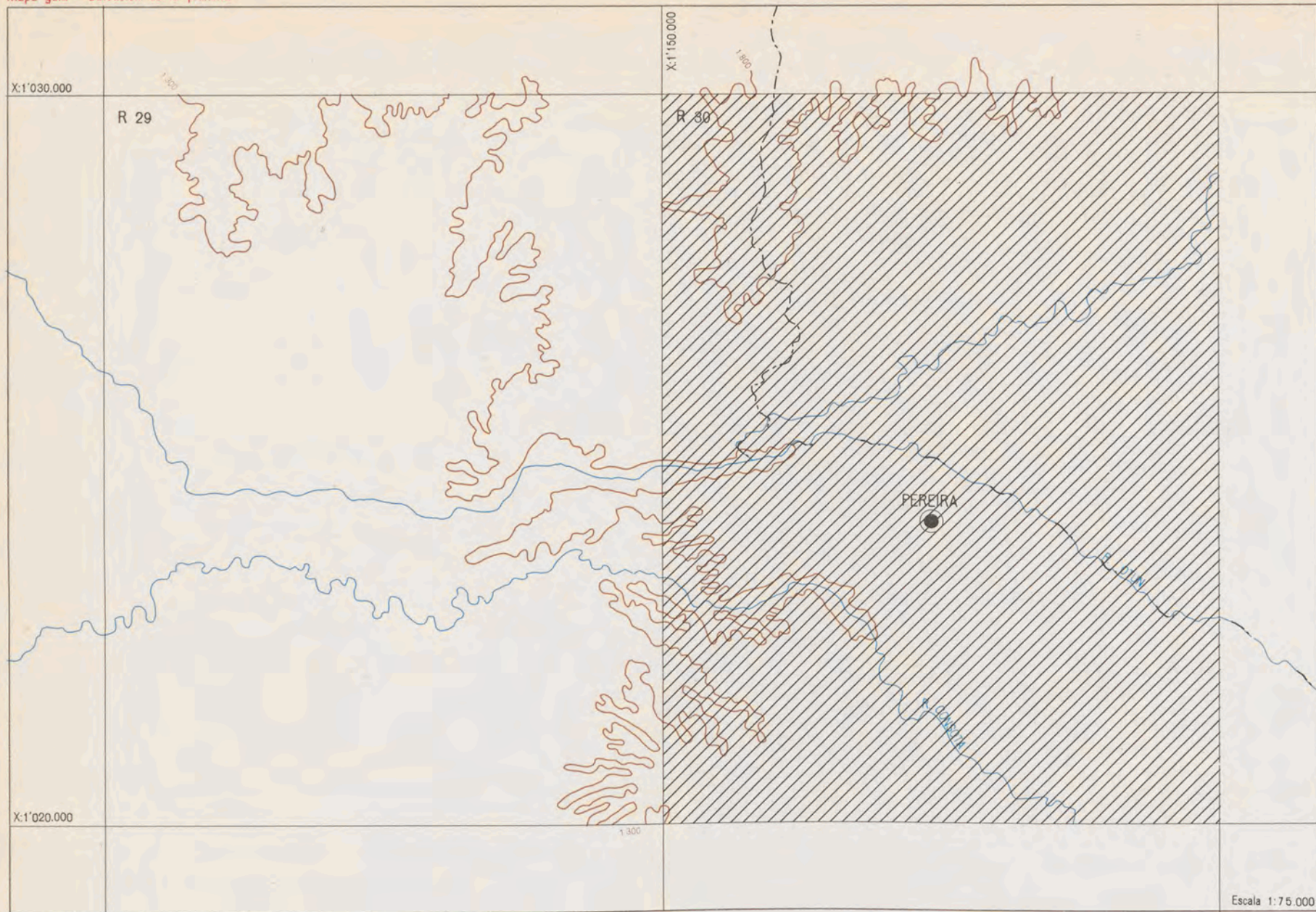

CONVENCIONES

cada color representa importantes informaciones

- Cafetales
- Cultivos permanentes
- Cultivos transitorios
- Pastos
- Montes y rastrojos
- Guadales
- Terreno erosionado
- Zonas no estudiadas (sin cafetales)
- Limite de finca
- Limite de cultivo
- Curva de nivel
- Area construida
- Rios
- Lagunas
- Arenales
- Quebradas
- Limite departamental
- Limite municipal
- Limite de vereda

Escala 1:75.000

I - UTILIZACION ACTUAL DE LA TIERRA

MUNICIPIO : PEREIRA

Area total del municipio	Area total estudiada ZONA CAFETERA	Area en cafetales	AREA EN CULTIVOS PERMANENTES				Area en cultivos transitorios	Area en pastos	Area en montes y rastrojos	Area en guadales
			Caña	Plátano	Cacao	otros				
60.400,0	43.869,6	14.300,8	2.253,1	331,9	13,0	824,2	1.403,1	19.753,2	3.573,8	1.157,7

II - AREAS Y PRODUCCIONES CAFETERAS SEGUN TAMAÑOS DE LOS CAFETALES

MUNICIPIO : PEREIRA

Tamaños en hectáreas	Número de cafetales	Por ciento del total	Area de los cafetales en hectáreas	Por ciento del total	Producción de café pergamino seco en kilos	Por ciento del total
menores de 1	682	23,13	359,9	2,53	189.608	2,24
de 1 a 1,99	605	20,52	851,3	5,99	419.529	4,96
de 2 a 3,99	714	24,21	2.032,2	14,29	1.064.255	12,57
de 4 a 5,99	328	11,12	1.572,9	11,06	813.936	9,61
de 6 a 9,99	298	10,11	2.269,2	15,96	1.199.862	14,17
de 10 a 15,99	155	5,26	1.861,1	13,09	1.041.751	12,31
de 16 a 19,99	60	2,03	1.052,6	7,40	701.526	8,29
de 20 a 39,99	75	2,54	1.959,3	13,78	1.394.536	16,47
de 40 a 99,99	29	0,98	1.631,5	11,48	1.294.848	15,30
de 100 y más	3	0,10	628,5	4,42	345.344	4,08
TOTALES	2.949	100,00	14.218,5	100,00	8.465.195	100,00

III - AREAS POR ALTURAS SOBRE EL NIVEL DEL MAR

ZONA CAFETERA

MUNICIPIO : PEREIRA

PLANCHA R30	Por debajo de los 1300 metros	Entre 1300 y 1800 metros	Por encima de los 1800 metros
		201,02	6.002,13



LA AMOLADORA

AGUA AZUL

LA RIVERA

LA ROMELIA

EL PITAL DE COMBIA

ALTO ERAZO

ALTO ERAZO

LA CIMA

SANTA ANA

FILO BONITO

LA UNION

LA ROMELIA

ALTO ERAZO

LA FRIA

DOS QUEBRADAS

ALTO ERAZO

LA SOLEDAD

SABANITAS

LLANO GRANDE

LA ESPERANZA

MOLINOS

BELLA VISTA

LA BADEA

BUENA VISTA

MOLINOS

LA BADEA

EL JAPON

FRAILES

EL JAPON

FRAILES

MATECAÑA

COMBIA

NARANJITOS

EL NARANJO

EL ROCIO

EL GURRIO

BUENA VISTA

EL GURRIO

CANCELES

GAITAN

NARANJITOS

CONSOTA

EL JARDIN

LA JULIA

HUERTAS

EL CHOCHO

EL MORRON

CAÑAVERAL

EL GUAYABO

EL PITAL

MONTE LARGO

MUNDO NUEVO

LA BAMBIA

EL GUAYABO

LA ELVIRA

TRIBUNAS

Escala 1:25.000



□ = Una hectárea

R 30

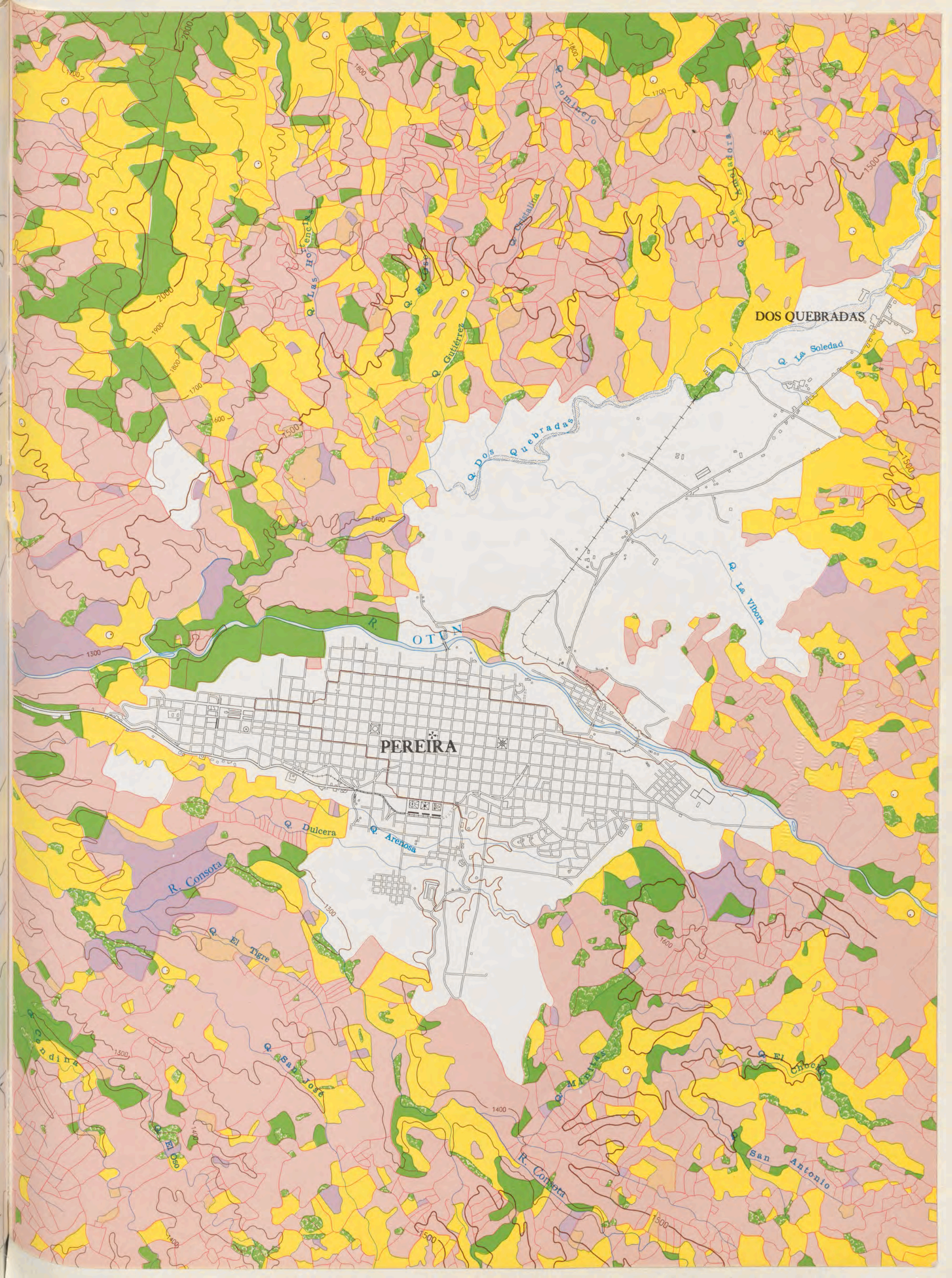

SUPERFICIES CUBIERTAS CON CAFETALES
 PRODUCCIONES DE CAFE PERGAMINO SECO
 Por Municipios

Departamento del Risaralda

Por ciento de la producción nacional de café: 6,356%

Nombre del Municipio	Hectáreas con cafetales	Producciones de café en Kilogramos	Por ciento de la producción departamental
Pereira	14.300,8	8.465.195	23,35
Apía	3.724,4	2.487.051	6,86
Belén de Umbría	5.292,1	3.048.050	8,41
Balboa	4.076,2	2.677.348	7,38
Guática	2.222,2	938.362	2,59
La Celia	3.560,3	2.022.701	5,58
La Virginia	534,0	213.132	0,59
Marsella	5.990,6	3.429.397	9,46
Mistrató	707,6	398.728	1,10
Pueblo Rico	689,2	108.739	0,31
Quinchía	4.206,5	1.631.733	4,50
Santa Rosa de Cabal	10.460,6	7.203.461	19,87
Santuario	5.760,5	3.627.388	10,00
Total departamental	61.525,0	36.251.285	100,00