

MAPA CAFETERO

DEL DEPARTAMENTO DE

CALDOAS

Levantado por la
FEDERACION NACIONAL DE CAFETEROS
Tomando como base la Carta Geográfica de la Oficina de Longitudes

1932

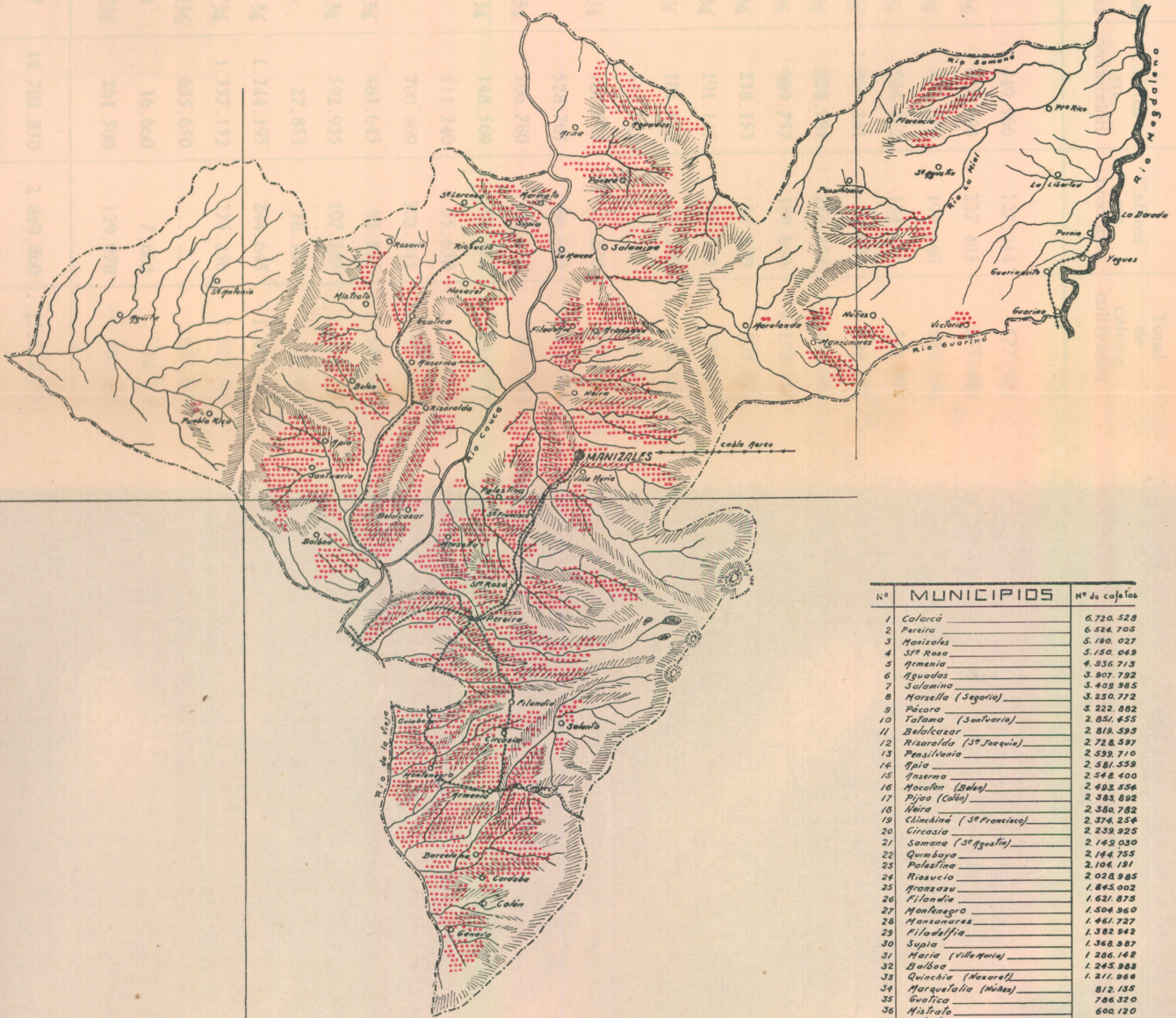

| Nº | MUNICIPIOS | Nº de cajas |
|----|------------------------|-------------------|
| 1 | Colarcá | 6.720.528 |
| 2 | Pereira | 6.924.705 |
| 3 | Manizales | 5.180.027 |
| 4 | Sª Rosa | 5.150.069 |
| 5 | Arménia | 4.936.713 |
| 6 | Aguadas | 3.907.792 |
| 7 | Salamina | 3.405.985 |
| 8 | Marsella (Segovia) | 3.350.792 |
| 9 | Pácora | 3.222.882 |
| 10 | Tafama (San Ivorio) | 2.851.655 |
| 11 | Belalcázar | 2.819.595 |
| 12 | Risaralda (Sª Jacquin) | 2.728.397 |
| 13 | Pensilvania | 2.529.710 |
| 14 | Apía | 2.581.559 |
| 15 | Anserma | 2.548.400 |
| 16 | Macalán (Belal) | 2.492.556 |
| 17 | Pijao (Cala) | 2.483.892 |
| 18 | Nápo | 2.386.752 |
| 19 | Cinchiá (Sª Francisca) | 2.374.256 |
| 20 | Circasia | 2.239.925 |
| 21 | Samana (Sª Agustín) | 2.149.030 |
| 22 | Quimbaya | 2.144.755 |
| 23 | Polafina | 2.104.191 |
| 24 | Ricaucio | 2.028.985 |
| 25 | Aranzazu | 1.845.002 |
| 26 | Filandia | 1.621.875 |
| 27 | Manzanares | 1.504.960 |
| 28 | Manizales | 1.461.727 |
| 29 | Filadelfia | 1.382.942 |
| 30 | Supía | 1.368.987 |
| 31 | Maria (Villa María) | 1.286.142 |
| 32 | Balboa | 1.245.988 |
| 33 | Quinchía (Navarro) | 1.211.968 |
| 34 | Marquetalia (Núñez) | 812.135 |
| 35 | Guática | 786.320 |
| 36 | Mistrató | 600.120 |
| 37 | Salento | 536.425 |
| 38 | Victoria | 356.334 |
| 39 | Marmato | 368.664 |
| 40 | Pueblo Rico | 81.540 |
| 40 | Marulanda | 46.443 |
| | Total | 95.139.765 |

Promedio de cafetos por fanegada 776

Cada punto representa 25.000 cafetos
ESCALA 1/1184010