

LAS HISTORIETAS DEL PROFESOR YARUMO



SANTAFE DE BOGOTA, D.C. 1992

PUBLICACION DE LA DIVISION DE DESARROLLO SOCIAL DE FEDERACAFE

RESOLUCION MINGOBIERNO No. 3093

NUMERO 8

PARQUES NACIONALES

EL COCUY

El parque nacional del Cocuy, con sus 360 mil Hectáreas, es por extensión el quinto en Colombia. Está localizado en los departamentos de Boyacá, Casanare y Arauca. Es una reserva hidrográfica de incalculable valor. Miles de arroyos bajan de su gran masa de hielo a ríos afluentes del Magdalena y el Orinoco.



El parque está a una altura que oscila entre los 600 y 5300 metros sobre el nivel del mar, lo que favorece la gran diversidad de especies animales y vegetales. Se encuentran todas las variedades de gatos silvestres que hay en el país; igualmente muchas aves y mamíferos, casi extinguidas en otras regiones.

El parque del Cocuy comprende la Sierra Nevada de Chita, Güicán y el Cocuy. Entre sus nevados más sobresalientes se encuentran el Ritacuba Blanco y el Pan de Azúcar. Diciembre y Enero es la mejor época para visitar este parque e intentar escalar sus picos.

EL MANANTIAL DE JUANAMBU

EL PROFESOR YARUMO Y SU AMIGO JORGE, VAN A NARIÑO EN UN VIAJE DE INVESTIGACIÓN ECOLÓGICA, CUANDO...



NUESTRAS PLANTAS

LA UCHUVA: Una Bueneza

Quién iba a creer que un secreto de la salud se encontrara en una planta tan ignorada como la uchuva: una mal llamada maleza. El fruto se consume directamente y es rico en vitamina C y calcio. Ayuda al funcionamiento de los riñones; purifica la sangre y además es eficaz en afecciones de garganta. Se aconseja también para acabar con las amebas, y el zumo de uchuva madura sirve para cataratas, aplicando 2 gotas diarias.

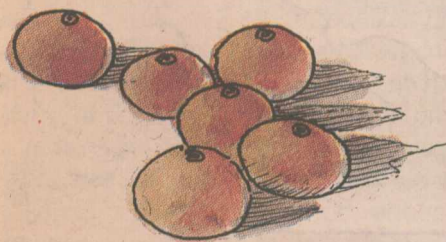

La uvilla o uchuva es una planta herbácea, con características similares a la papa o al tomate. Presenta la raíz fibrosa ramificada y el tallo está cubierto de vellosidades. Se adapta bien en regiones frías, con buena luminosidad, en suelos areno-arcillosos, con alto contenido de materia orgánica y Ph cercano a la neutralidad. Se propaga por medio de semillas y es una planta que se dá muy bien en la huerta casera.

LAS HISTORIETAS DEL PROFESOR YARUMO

CONSEJO EDITORIAL

Hector Alarcón Correa
Edgar Echeverry Gómez
María Teresa Montada Leongómez

DIRECTOR

Luis Ricardo Vargas

ASISTENTE

César A. Rodríguez Charry

DISEÑO E ILUSTRACIONES

José Guillermo Peña

ARTES

Isabel Jiménez

COLABORACION

María Fernanda Concha
Ana María Martínez

PRODUCCION

Propaganda Sancho

Impresión: Optima Ltda.



NUESTRO MUNDO

MANTAS MUISCAS



No se podía concebir un Muisca del siglo XV, sin su manta: era abrigo, colchón, prestigio, símbolo de alianza y religión. La mujer hilaba el algodón y el hombre la tejía con finos pinceles de pluma o cabello humano. Los diseños de la zona andina eran famosos por la delicadeza y precisión del trazo.

LA MAGIA DEL PIGMENTO

Utilizaban una amplia gama de colores que extraían de pigmentos de origen vegetal y animal. De la chilca extraían los tonos verdes; utilizando sangre de animales lograban los tonos marrones; el azul se obtenía de añil, propio de las flores de curubo y de la papa. La raíz de la planta "Lengua de Vaca" proporcionaba el amarillo, y el rojo se lograba del cactus. Para fijarlos utilizaban guarapo de aguacate, naranja agria y penca de sábila.

MUERTE QUE DA VIDA

Cinco siglos después, a través de los descubrimientos de tumbas muiscas, se han recuperado diseños textiles que dieron origen a la ruana y a muchas prendas de nuestro actual vestir.

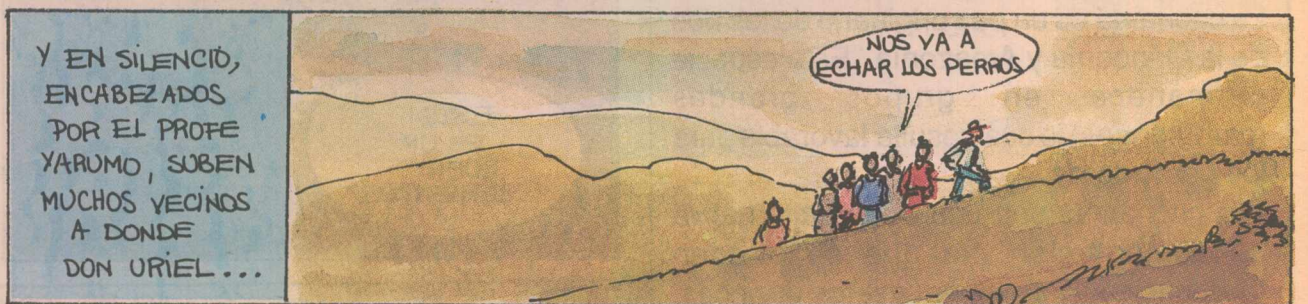

NUESTRA FAUNA

LAS LIBELULAS

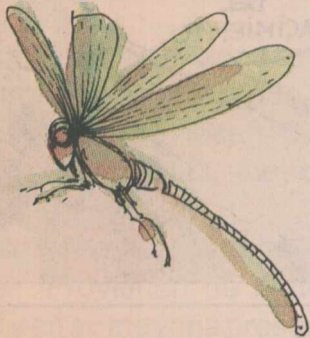

Popularmente los llaman "caballitos del diablo", pero son insectos alados inofensivos para el hombre. Pertenecen al orden de los Odonatos, constituido por más de 3.500 especies distribuídas por todo el mundo. Habitan preferencialmente en sitios cálidos. Sus ojos están compuestos por más de 29 mil partes y la cabeza esta soportada por un delgado cuello, que semeja un hilo y le facilita el movimiento en cualquier dirección. Del voluminoso tórax salen dos pares de alas membranosas y transparentes y tres pares de patas.

Bajo el sol su cuerpo produce reflejos metálicos que lo hace lucir hermoso. En lagos, charcos y estanques son rápidos cazadores de larvas vivas o muertas.

LA CACHAMA

La cachama es un pez originario de los ríos de la Orinoquía y Amazonía. Esta especie permanece en grupos grandes (cardúmenes) lo cual resulta favorable para los pescadores.

Las cachamas son una buena alternativa de alimentación, ya que se pueden reproducir en estanques caseros de fincas, en climas cálidos o medios.

Se alimentan de frutos silvestres (banano, guayaba) y pueden llegar a pesar hasta 20 kilos.

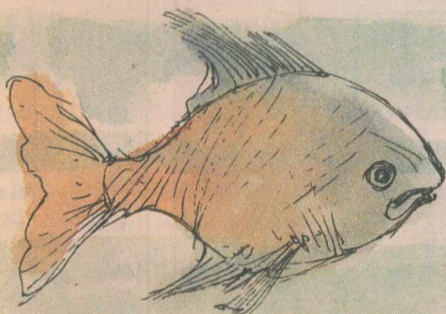

... EL PROFE LE RECALCA, LO IMPORTANTE DE TRABAJAR EN COMUNIDAD. LA FALTA DEL AGUA AFECTA A RICOS Y A POBRES

... ES HERENCIA DE MIS PADRES, PERO POR UNAS HECTÁREAS NO HAY PROBLEMA

... LO QUE MÁS VALE EN UNA FINCA, NO ES EL SUELO, SINO EL AGUA.

NO HABÍA ENTENDIDO BIEN EL ASUNTO. AHORA SÍ!

¡AMIGOS HABLEMOS, QUE YO LES VENDO BARATO!

Y SE UNIÓ EL QUE FALTABA, AL PROPOSITO DE LA COMUNIDAD.

NO SABÍA QUE EL PROBLEMA FUERA GRAVE

ES CUESTIÓN DE SUPERVIVENCIA.

ESTE SI PESA- EEEHHH...

CON ESTA ZONA DE MONTE ALLÁ ARRIBA, NOS MEJORARÁ LA "FÁBRICA DE AGUA".

... Y NO TARDÓ EN EMPEZAR LA PARRANDA DE CELEBRACIÓN POR EL ACUERDO EN LA VEREDA.

ESTE ES UN BUEN COMIENZO...

PROFÉ, QUIERO PROPONER "EL MANANTIAL" COMO NOMBRE PARA NUESTRA CUENCA.

¡QUE BIEN!

... ASI ES COMO ME IMAGNO EL LUGAR, CUANDO CREZCA EL MONTE, Y VUELVA EL AGUA, LOS PAJARITOS...

CON NIÑOS COMO U.D, SEGURO QUE SALVAMOS LOS RECURSOS DE NUESTRO PAÍS.

... ESTA ES LA HISTORIA DE UNA VEREDA, QUE, COMO TANTAS, REQUIEREN EL APOYO INSTITUCIONAL!!!

... MI DOÑA, HACÍA DÍAS QUE NO MOVÍA EL ESQUELETO.

FIN

EL ARBOL

EL CEDRO

El cedro crece hasta 40 metros de altura, y su tronco puede alcanzar 10 metros de diámetro.

Las hojas del cedro son verdes brillantes; al frotarlas con los dedos desprenden un fuerte olor a cebolla. La gente suele llamarlo cedro cebollo, cedro amargo, cedro caobo ó cedro rosado.

La flores son de color blanco verdoso y contrastan con el color gris rosado de su tronco; su fruto es una cápsula leñosa, gris opaca.

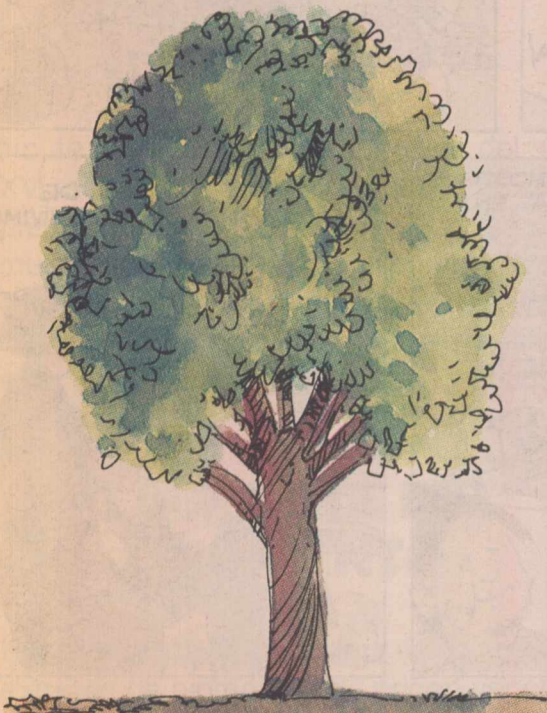

Lo más importante del Cedro, es la calidad de su madera, reconocida mundialmente por su suavidad para trabajar y resistencia a plagas.

Tiene una gran variedad de usos: en muebles, ebanistería, chapas, interiores, estuches, instrumentos musicales, juguetes y en la construcción.

Es muy buena alternativa para el sombrero del café, además de ser una inversión segura.

VENGA LE CUENTO

EL OXIGENO QUE EL HOMBRE NECESITA PARA RESPIRAR, SOLO ESTA CONTENIDO EN UNA CAPA DE 6 KILOMETROS ALREDEDOR DE LA TIERRA.

LUCHO EL SEMBRADOR DE VIDA

LA MAESTRA JULIA TIENE UNA REUNIÓN EN BOGOTÁ Y APROVECHÓ PARA INVITAR A LUCHO.

ME VINE PREPARADO POR SI NOS QUEDAMOS VARIOS DIAS

AHH... POR FIN LLEGA, LUCHO ¿Y ESA MALETOTA?

Y EN PLENO VIAJE LUCHO DA UNA SORPRESA

¿SE TRAJO EL PERRO?

TAMBIÉN QUERÍA PASEAR

APROVECHAN LA OCASIÓN PARA PASEAR POR EL CENTRO, LUCHO CONOCE EL CAPITOLIO Y EL PALACIO DE NARIÑO CON GUARDIA PRESIDENCIAL Y TODO....

LÁSTIMA, EN LA CIUDAD A LA GENTE HASTA SE LE OLVIDA SALUDAR

¡Y MUCHO RUIDO!

ALLA' ESTÁ MARÍA PAZ!

OH!

AQUÍ VIVE EL PRESIDENTE DE LA REPÚBLICA

... PERO 'GRANIZO' SE ALBOROTA

HUY LUCHO, COJA SU PERRO

¡QUIETO GRANIZO!

GRRGUAV

MIAUUU

¡GRANIZO VENGA!

NUESTRO SUELO

SUELOS CAFETEROS

La zona cafetera colombiana está localizada en las grandes laderas que forman las cordilleras que atraviesan nuestro país, entre los 1.000 y 2.000 metros de altura sobre el nivel del mar.

Son relativamente jóvenes aunque no recientes. Proviene de materiales muy variables y en su mayoría presentan buenas condiciones físicas y de fertilidad, lo que nos permite producir el mejor café del mundo.



Es interesante conocer que los suelos de origen volcánico ocupan casi el 70% del área productora de café; es el caso de los suelos de Caldas, Risaralda, Antioquia, Quindío, Valle, Tolima, Cundinamarca, Cauca y Nariño.

El principal causante de erosión de nuestros suelos cafeteros es la lluvia y el hombre es un acelerador. Para prevenir este problema se deben evitar las quemadas y se necesita localizar las siembras en contorno o a través de las pendientes; cultivos en fajas; coberturas nobles con plantas nativas y sombrío. También debe hacerse rotación de potreros y trinchos, cuando se forman cárcavas.

POR CULPA DEL PERRO, LUCHO SE ENCUENTRA CON UN PERSONAJE DE LA GRAN CIUDAD: TOMÁS EL RECICLADOR, ALGÚEN MUY IMPORTANTE.

¡GRANIZOOOO!

VIVA YO!!!

...Y AL DOBLAR LA ESQUINA...

¡HABER MUCHACHO, QUE SE LE PERDIÓ CONMIGO!

ESSEÑOR ES QUE... ...Y TODA ESA BASURA!

ESTO NO ES BASURA, SON DESECHOS PARA RECICLAR

NOSOTROS CONFIRMAMOS UNA COOPERATIVA DE RECICLADORES. CARTONES, BOTELLAS, LATAS, VIDRIOS, HIERRO, ES LO QUE SEPARAMOS.

SI NO FUERA POR NOSOTROS LA CIUDAD SE MORIRÍA EN SUS DESECHOS.

YO NO SABÍA QUE LA BASURA FUERA TAN VALIOSA!!!

MILES DE FAMILIAS VIVIMOS DE ESTE OFICIO

LUCHO, LO VOY PASEAR EN NUESTRO FÓRMULA LIVIANO.

¡OIGA TOMÁS, YO QUIERO QUE VAYA A MI PUEBLO.

LUCHO Y EL RECICLADOR TERMINAN COMO BUENOS AMIGOS; LUEGO DE UN RATO, TOMÁS LO DEVUELVE AL CENTRO DE LA CIUDAD...

¡MAESTRA!

¡LUCHO! GRACIAS DIOS MIO.

...VA SE... VOY A PROPONER EN MI ESCUELA, QUE NOS VOLVAMOS LOS RECICLADORES DE LA VEREDA.

MIENTRAS QUE LA MAESTRA CUMPLE SU CITA. LUCHO LA ESPERA AFUERA.

DROGADICCIÓN

CLASES DE SUSTANCIAS PSICOACTIVAS

Una forma de prevenir la drogadicción es identificar y conocer los destructivos efectos de algunas de las sustancias psicoactivas ofrecidas en la calle.

1. Los ESTIMULANTES, como la cocaína, el basuco y las anfetaminas, aceleran el ritmo normal de la persona y afectan el sistema nervioso.

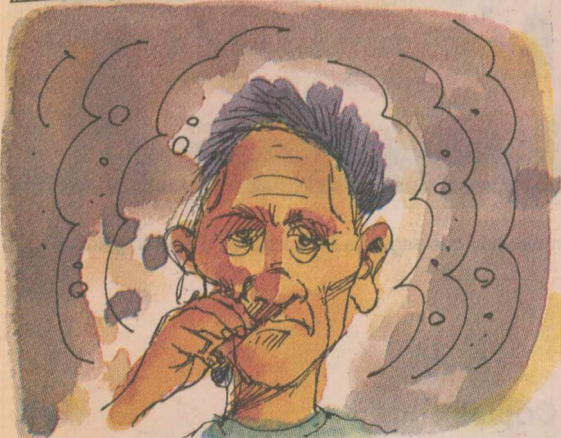

2. Los DEPRESORES, como los barbitúricos (antes de libre venta), los sedantes (tranquilizantes), los narcóticos derivados del opio (heroína y morfina) y el alcohol, reducen malsanamente el ritmo del sistema nervioso. Muchas personas, ante el menor grado de ansiedad o insomnio se automedican sustancias que pueden ser fatales. Es muy peligrosa la mezcla de barbitúricos y alcohol.

3. Los ALUCINOGENOS, producen alucinaciones, o sea alteraciones graves de la percepción de la visión, el tacto, la audición, etc. En este grupo esta el L.S.D., el peyote, la mescalina y los hongos mágicos. También se ubica aquí, la marihuana.

TARDE O TEMPRANO, ESTAS SUSTANCIAS PUEDEN ACABAR CON LA VIDA DE UNA PERSONA.

VENGA LE CUENTO

EN LA TIERRA HAY 1.500 MILLONES DE KILOMETROS CUBICOS DE AGUA, PERO SOLO 45 MILLONES SON DE AGUA DULCE.

EL COMPADRE Y EL NUEVO MUNICIPIO



CARTAS AL PROFE

Estimado profesor Yarumo:

Escribo esta carta con el fin de felicitarle a usted y a su equipo de colaboradores por su magnífica historieta, en la cual nos instruyen sobre el mejoramiento de la vida campesina, en una forma divertida y sencilla; siento mucho la salida de su programa de la TV del 92 de los canales nacionales. Pasando a otro tema mi vereda se llama San Antonio del municipio de Pácora (Caldas); es una vereda muy quebrada y una, sino la más rica en aguas pues está en uno de los costados de la cordillera de Tarcará, su gente es poco ilustrada y por este motivo es difícil la unión para el progreso de la vereda. Tenemos escuela, cuya maestra es "Profeta en su propia tierra" y un Promotor de Salubridad. La vereda es electrificada y posee su Junta de Acción Comunal.

Su vegetación es maderable y aún vírgen, su fauna posee pavas, copetones, tórtolas, mirlas, gavilanes, garrapateros, barranquillas y los colibrís del tamaño del dedo gordo; ardillas, cusumbos y serpientes entre otros. Pero como no hay ley que prohíba la caza en las propiedades privadas los cusumbos, ardillas y pavas se estan acabando. Espero que sus proyectos sigan adelante y algún día llegue a nuestro municipio, el cual es muy acogedor.

Atentamente,

Melba Mejia Loaiza
Pacora (Caldas)

El siguiente es un cuento sobre las disculpas para no asistir a reuniones veredales, enviada por un joven campesino tolimense.

Estando don Víctor en una finca muy acabada por cierto a unos 40 minutos de la escuela, lo citaron para una reunión de un práctico del Comité de Cafeteros. Tal vez por pereza no fué a esa importante reunión ni mando reemplazo.

En esa reunión se sacaron conclusiones muy buenas para las fincas de esa vereda.

Más tarde, don Victor se encontró con Enrique un caficultor que fué a la reunión y le dijo: "Es que a veces son muy aburridoras esas tales reuniones, que tratan los mismos temas de siempre, y para uno perder la caminada, tan lejos que esta mi finca a la escuela y para perder todo ese tiempo no es justo don Enrique". Y Enrique le dijo: " Yo estoy a una hora y sin embargo asistí y no me pareció aburridora y voy a empezar a practicar lo que dijo el práctico de la reunión".

Don Victor le dijo: "eso son mentiras lo que dicen esos prácticos yo por mi parte sigo lo mismo que me esta yendo muy bien".

Autor:
Niray Patiño
Municipio Rovira (Tolima)



Catedral, Palacio Episcopal, Torre del Reloj, Popayán.

Para un amigo al cual admiro por su labor, mi deseo es seguir su ejemplo, hay que seguir la huella de los grandes, solo así encontraremos un futuro mejor.

Su amigo Martín Valencia
Popayán, abril de 1992

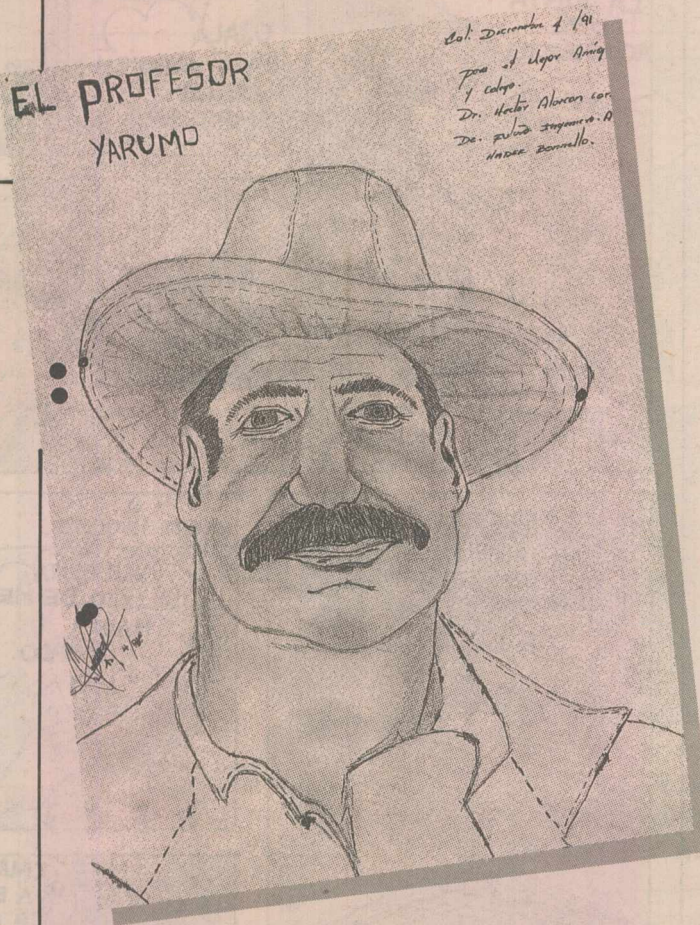

ENVIE SUS COMENTARIOS Y COLABORACIONES AL A.A. 101863 DE SANTA FE DE BOGOTA D.C. COLECCIONE ESTE DOCUMENTO

Coplas

Autor:
Edwar Alonso Mendez

Hoy que viene Yarumo a este pueblo saludar todos los de los llanitos lo queremos felicitar.

Con el verano que tenemos que todo esta lleno de humo quizás nos llegara el agüita con la venida de Yarumo.

El profe Yarumo viene a esta población a darles muchos consejos al pobre agricultor.

Pobrecito SUBACHOQUE y en las que viene a parar se le acabaron los bosques y sin agua va a quedar.

Todos los dueños de tierra mandan a arrancar las matas para sembrar un poco de pasto disque pa' meter un poco de vacas.

A los dueños de las quintas que acaparan toda el agua que no piensan en los pobres y los dejan sin agua.

Para el profe Yarumo y todos los que me oigan les cante estas coplitas a caso que no tuve tiempo perdoneme las poquitas.